ᐱᓕᕆᐊᑦ ᐱᕙᓪᓕᐊᓂᖏᓐᓄᑦ ᐅᓂᒃᑳᓕᐊᖅ

ᐱᓕᕆᐊᑉ ᓈᓴᐅᑎᖓ: 2-13-14 **ᖃᐅᔨᓴᐃᔨ**: ᒪᓕᒃ ᐊᕗᐊᓐ

ᑕᐃᔭᐅᓐᖓ: ᒥᒃᓴᐅᓴᒃᑕᐅᓂᖏᑦ ᐅᓄᖅᓂᕆᔭᖏᑦ ᖃᖅᕕᒫᖅᐊᑦ ᖃᓂᒋᔭᖓᓂ ᖃᒪᓂᑦᑐᐊᖅ, ᐊᑐᖅᑐᑎᒃ ᒥᖅᑯᖏᑎᒍᑦ ᖃᐅᔨᓴᐃᓂᖅᒥᒃ ᐆᒪᑎᓪᓗᒋᑦ ᓇᓗᓇᐃᒃᑯᑦᓯᖅᑕᐅᖅᑕᑦᑐᑎᒃ

ᑮᓇᐅᔭᖅᑲᖅᑎᑕᐅᓐᖓᖅᑐᑦ: 2014-2015

ᐆᒪᔪᓕᕆᔨᖅᔪᐊᒃᑯᓐᓂᑦ ᑮᓇᐅᔭᖅᑲᖅᑎᑕᖅ: $23,000

ᐱᓕᕆᐊᖅ ᓇᐃᓈᖅᓯᒪᓪᓗᒍ ᐅᓂᒃᑳᖅ: ᐱᔾᔪᑎᖓ ᖃᐅᔨᓴᐃᓂᒃᓴᐅᑉ ᖃᐅᔨᓴᐃᖅᑯᓪᓗᒋᑦ ᐊᕙᑦᓯᓚᒃᓯᒪᓂᕆᔭᖏᓐᓂᒃ ᐊᒻᒪᓗ ᒥᒃᓴᐅᓴᒃᓯᖅᑯᓪᓗᒋᑦ ᖃᓄᑎᒋ ᓯᐊᒻᒪᒃᑎᒋᓯᒪᖕᒪᖕᒐᑕ ᖃᖅᕕᒫᖅᐊᑦ ᐊᒻᒪ ᖃᓄᖅ ᐅᓄᖅᑎᒋᖕᒪᖕᒐᑕ ᑭᕙᖅᓕᖅᒥ ᐊᑐᖅᑐᑎᒃ ᐊᐅᖏᑎᒍᑦ ᖃᐅᔨᓴᐃᔾᔪᑎᓂᒃ ᖃᓂᒋᔭᖓᓂ ᖃᒪᓂᑦᑐᐊᑉ. ᐱᓕᕆᐊᒃᓴᐅᑉ ᑐᕌᒐᒃᓴᓪᓗᐊᑕᖏᑦ ᐅᑯᐊᖑᕗᑦ: 1) ᖃᐅᔨᒋᐊᖅᑐᑎᒃ ᖃᓄᑎᒋ ᓯᐊᒻᒪᒃᑎᖅᓯᒪᖕᒪᖕᒐᑕ ᖃᖅᕕᒫᖅᐊᑦ; 2) ᖃᐅᔨᒋᐊᖅᑐᑎᒃ ᑭᒡᓕᖓᓂᒃ ᐅᓄᖅᓂᖏᑕ ᖃᕆᑕᐅᔭᒃᑯᑦ ᑐᓴᒐᒃᓴᖅᑯᑎᖏᓐᓂᒃ ᐊᑐᖅᑕᐅᔪᓐᓇᖅᓂᐊᖅᒪᑕ ᓯᕕᑐᔪᒧᑦ ᐅᓄᖅᓂᕆᔭᖏᑦ ᖃᐅᔨᓴᖅᑕᐅᖅᑕᑦᑐᑎᒃ ᓇᐅᑦᑎᖅᓱᐊᖑᓗᑎᒃ; 3) ᖃᐅᔨᒋᐊᖅᑐᑎᒃ ᓄᓇᒥᒃ ᖃᓄᐃᑦᑐᒥᒃ ᐊᑐᖅᑲᑦᑕᖕᒪᖕᒐᑕ ᐊᒻᒪ ᓄᒃᑕᖅᓂᕆᔭᖏᑦ ᖃᖅᕕᖕᒐᖅᔪᐃᑦ; 4) ᓄᓇᒥ ᖃᐅᔨᓴᐃᓂᖅᒥᒃ ᐃᓕᓐᓂᐊᖅᑎᑕᐅᓗᑎᒃ ᐊᒻᒪ ᐃᖅᑲᓇᐃᔭᖅᑎᑕᐅᓗᑎᒃ ᐊᖑᓇᓱᒃᑐᓕᕆᔨᒃᑯᓐᓄᑦ ᐃᓚᒋᔭᐅᔪᑦ; ᐊᒻᒪᓗ 5) ᐅᓄᖅᓯᒋᐊᖅᑐᒋᑦ ᐱᓕᕆᖃᑎᒌᖕᓂᕆᔭᖓᑦ ᒐᕙᒪᒃᑯᑦ ᐊᒻᒪ ᐊᖑᓇᓱᒃᑎᐅᔪᑦ.

ᑮᓇᐅᔭᓕᕆᓂᖅᒧᑦ ᐅᓂᒃᑳᓕᐊᖅ:

ᑮᓇᐅᔭᑦ ᐱᔭᑦ ᐆᒪᔪᓕᕆᔨᖅᔪᐊᒃᑯᑦ ᑲᑎᒪᔨᖏᓐᓂᑦ:	$23,000
ᑮᓇᐅᔭᑦ ᐊᓯᖏᓐᓂᑦ ᐱᔭᐅᔪᑦ:	$50,000
ᑲᑎᑦᓗᒋᑦ:	$73,000
ᐊᑭᓕᐅᑎᑦ:	$85,950
ᐊᔾᔨᒋᖏᓐᓂᖏᑦ	- $12,950

ᐅᖃᐅᓯᒃᓴᑦ: ᐊᖅᑮᒍᖕᓄᑦ ᒪᖅᑮᖕᓄᑦ ᖃᐅᔨᓴᐃᓂᐅᓂᐊᖅᑐᖅ ᑖᓐᓇ ᐱᒋᐊᓚᐅᖅᑐᖅ ᒫᔾᔨ 2013–ᖑᑎᓪᓗᒍ. ᑲᑎᓪᓗᒋᑦ 209-ᖑᔪᑦ ᓇᕆᐊᖃᖅᑐᑎᒃ ᐃᓕᔭᐅᓚᐅᖅᑐᑦ ᐊᒻᒪ 25-ᖑᔪᑦ ᐊᐅᓚᔭᒃᑐᖃᑮᖕᒐᑦ ᐊᔾᔨᓕᐅᕆᖃᑦᑕᖅᑐᑦ ᐊᔾᔨᓕᐅᖅᑕᐅᓪᓗᑎᒃ ᖃᐅᔨᓴᐃᕕᐅᔪᒥ (ᐊᔾᔨᓐᖑᐊᖅ 1). ᑐᒃᑐᕕᓂᖅᒥᒃ ᐊᒻᒪ ᓂᐅᕕᖅᑕᐅᓂᑯᓂᒃ ᓇᕆᐊᖃᓚᐅᖅᑐᑦ ᐃᓕᔭᐅᓯᒪᔪᓂᒃ ᖃᐅᔨᓴᐃᕕᖕᓂ. ᐊᑐᓂᓗ ᖃᐅᔨᓴᐃᕕᐅᔪᑦ ᐅᐸᒃᑕᐅᖃᑦᑕᓚᐅᖅᑐᑦ ᐱᖓᓱᐊᖅᑎ ᐅᓪᓗᑦ ᖁᓕᑕᒫᓐ ᓄᐊᑦᑎᓪᓗᑎᒃ ᒥᖅᑯᖏᓐᓂᒃ ᐊᒻᒪ ᖃᖅᕕᒫᖅᐊᑦ ᐊᓇᖏᓐᓂᒃ. 17-ᖑᔪᓂᒃ ᖃᖅᕕᒫᖅᓂᒃ ᖃᐅᔨᔭᖃᓚᐅᖅᑐᑦ 2013-ᖑᑎᓪᓗᒍ ᖃᐅᔨᓴᐃᑎᓪᓗᒋᑦ. ᖃᐅᔨᓴᒐᒃᓴᑦ ᓄᐊᑕᐅᔪᑦ 2014-ᒥ ᓱᓕ ᖃᐅᔨᓴᖅᑕᐅᔭᕆᐊᖃᖅᒪᑕ. ᑐᓴᒐᒃᓴᑦ ᖃᕆᑕᐅᔭᒃᑯᑦ ᓄᐊᑕᐅᓯᒪᔪᑦ ᐊᖅᑮᒍᓂᑦ ᑭᖑᓂᑦᑎᓐᓂ ᑲᑎᖃᓯᐅᔭᐅᓂᐊᖅᑐᑦ ᐅᓄᖅᓂᖏᓐᓂᒃ ᖃᐅᔨᓴᐃᓕᕈᑎᒃ ᐊᒻᒪ ᐃᓕᖃᓯᐅᔭᐅᓂᐊᖅᑐᑦ ᑭᖑᓪᓕᖅᐹᒥ ᐱᓕᕆᐊᒧᑦ ᐅᓂᒃᑳᓕᐅᓕᖅᐸᑕ. ᐊᑯᓐᓂᖅᓱᖅᑐᒃᑯᑦ ᑮᓇᐅᔭᓕᕆᓂᖅᒧᑦ ᐅᓂᒃᑳᖓᑦ ᐅᖃᖅᓯᒪᓚᐅᖅᑐᖅ ᓄᓇᕗᑦ ᒐᕙᒪᒃᑯᖏᑦ ᑮᓇᐅᔭᒃᑲᓐᓂᖅᓂᒃ ᑐᓂᓯᓚᐅᖅᓂᖏᓐᓂᒃ ᓇᓗᓇᐃᖅᓯᓯᒪᔪᑦ ᐊᔾᔨᒌᖏᓐᓂᕆᔭᖓᓂᒃ ᐊᑐᕈᒫᖅᑕᐅᓐᖓᓚᐅᖅᑐᑦ ᑮᓇᐅᔭᑦ. ᐱᒋᐊᖅᓂᖓᓂ ᖃᐅᔨᔭᐅᔪᑦ ᑐᓂᔭᐅᓯᒪᓕᖅᑐᑦ ᖃᒪᓂᑦᑐᐊᖅᒥᐅᓄᑦ ᐊᒻᒪ ᐊᖅᕕᐊᖅᒥᐅᓄᑦ ᐊᖑᓇᓱᒃᑐᓕᕆᔨᖏᑕ ᑎᒥᖅᑯᖏᓐᓄᑦ ᐊᒻᒪ ᑭᕙᓪᓕᖅᒥ ᐆᒪᔪᓕᕆᓂᖅᒧᑦ ᑲᑎᒪᔨᖏᓐᓄᑦ.

ᐊᑐᓕᕐᑯᔭᓕᐊᑦ:

1. ᐆᒪᔪᓕᕆᔨᕐᔪᐊᑦ ᑲᑎᒪᔨᖕᒋᑕ ᐃᖅᑲᓇᐃᔭᖅᑎᖕᒋᑦ ᒫᓐᓇ ᐊᑐᓕᕐᑯᔭᓕᐊᒐᒃᓴᖅᑲᖕᒋᑦᑐᑦ. ᓯᕗᓕᖅᑎᐅᔪᖅ ᐱᓕᕆᐊᒧᑦ ᐊᖑᒻᒪᑎᑦᓯᐊᕐᒪᑦ ᐅᓂᒃᑳᓕᐅᕆᐊᕐᑲᖅᑐᓄᑦ ᒪᓕᒐᖕᒋᓐᓂᒃ ᐅᑦᓗᒥᒧᑦ ᑎᑭᐅᑎᓯᒪᑦᓗᑎᒃ. ᑮᓇᐅᔭᓕᕆᓂᕐᒧᑦ ᐅᓂᒃᑳᓕᐊᖅ ᑭᖑᓪᓕᖅᐹᒥ ᐱᔭᐅᔭᕆᐊᕐᑲᖅᑐᖅ ᔫᓂ 30-ᖑᓕᖅᐸᑦ ᒪᓕᒃᓗᒋᑦ ᓄᓇᕗᒥ ᐆᒪᔪᓂᒃ ᖃᐅᔨᓴᕈᑎᒃᓴᓄᑦ ᑮᓇᐅᔭᑦ ᐸᐸᑕᐅᔪᑦ ᐊᑐᐊᒐᖕᒋᑦ. ᐱᓕᕆᐊᓂᑦ ᓴᖅᑭᑦᑐᑦ ᐃᓕᔭᐅᓂᐊᖅᑐᑦ ᑭᖑᓪᓕᖅᐹᒥ ᐱᓕᕆᐊᓄᑦ ᐅᓂᒃᑳᓕᐊᓄᑦ ᐱᔭᐅᓯᒪᔭᕆᐊᕐᑲᖅᑐᑦ ᓯᑎᐱᕆ 30th, 2015–ᒥ.

ᑐᓴᕆᐊᕐᕕᐅᔪᖅ: ᓯᐊᔭ ᓯᐱᐊᓐᓯ, ᐆᒪᔪᑦ ᒥᐊᓂᕆᔭᐅᓂᖕᒋᓐᓄᑦ ᖃᐅᔨᓴᖅᑎ, ᓄᓇᕗᑦ ᐆᒪᔪᓕᕆᔨᕐᔪᐊᑦ ᑲᑎᒪᔨᖕᒋᑦ

ᑎᑎᕋᖅᑐᖅ: ᑳᓕ ᓕᑐ, ᐆᒪᔪᑦ ᒥᐊᓂᕆᔭᐅᓂᖕᒋᓐᓄᑦ ᖃᐅᔨᓴᖅᑎ, ᓄᓇᕗᑦ ᐆᒪᔪᓕᕆᔨᕐᔪᐊᑦ ᑲᑎᒪᔨᖕᒋᑦ

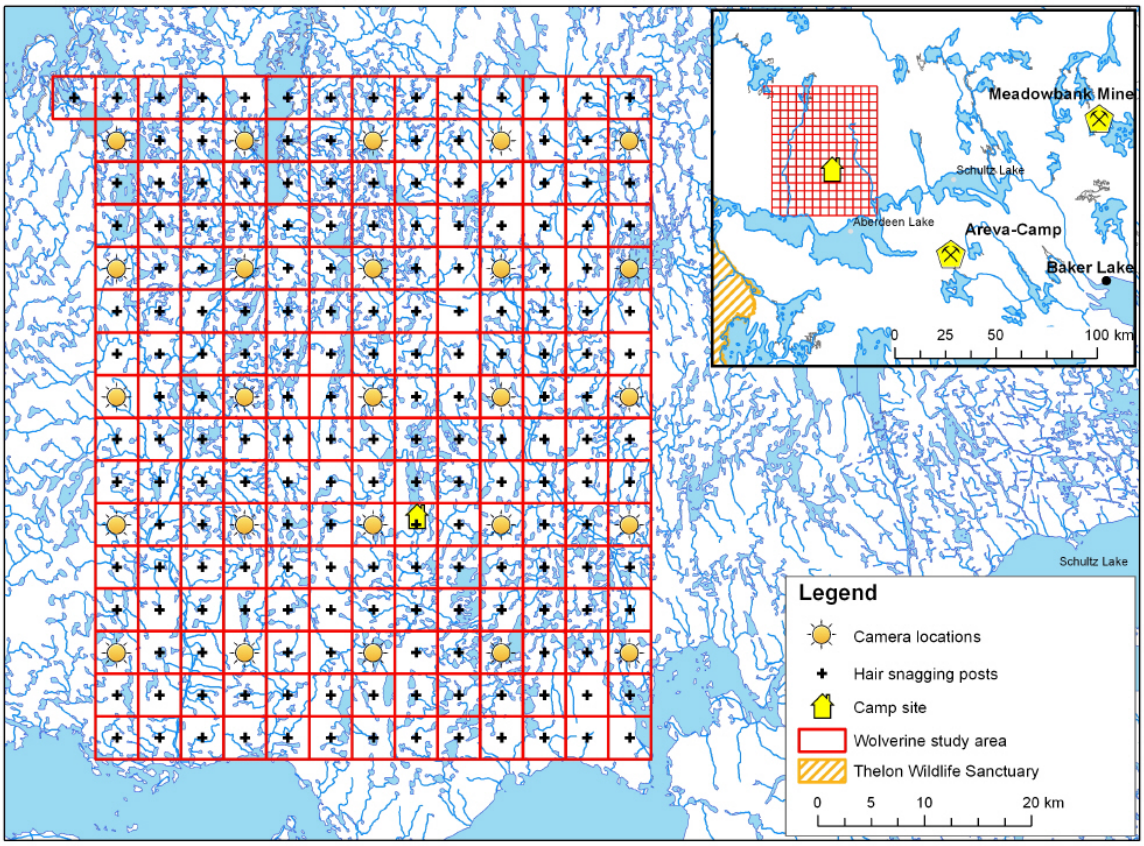

ᐊᔾᔨᐊᖑᐊᖅ 1. ᖃᐅᔨᓴᐃᕕᐅᔪᖅ (3,344 km^2) ᐊᖏᓂᖅᑲᖅᑐᑦ 209 4x4 km ᓯᒃᑭᑕᑦ ᐊᑐᓂ.