Fisheries and Oceans Canada | Pêches et Océans Canada

Fisheries Management | Gestion des pêches

ᐊᑐᓕᖅᑎᑕᐅᕙᓪᓕᐊᓗᓂ ᐃᖃᓗᓕᕆᓂᕐᒧᑦ ᐊᐅᓚᑦᑎᔾᔪᑎᒃᓴᑦ ᐸᕐᓇᐅᑎᖕᒋᑦ ᓇᐃᓈᖅᓯᒪᔪᑦ

ᖃᓕᕋᓖᑦ

(ᕿᐃᓐᖻᐊᑎᐊᔅ ᖻᐃᐸᐳᒍᓗᔅᓯᐃᑦ)

ᐅᐊᖕᓇᖕᒐᓂ ᑲᓇᑕᐸ ᑲᓇᓐᓇᖕᒐᑕ ᐃᖃᓗᓕᕆᓂᕐᒧᑦ ᑲᑐᔾᔨᖃᑎᒌᖕᒋᑦ ᐊᕕᑦᑐᖅᓯᒪᒃᑲᓂᕐᓂᖕᒐᓄ 0

ᐊᑐᓕᖅᑎᑕᐅᓂᒃᓴᖕᒐ
2019

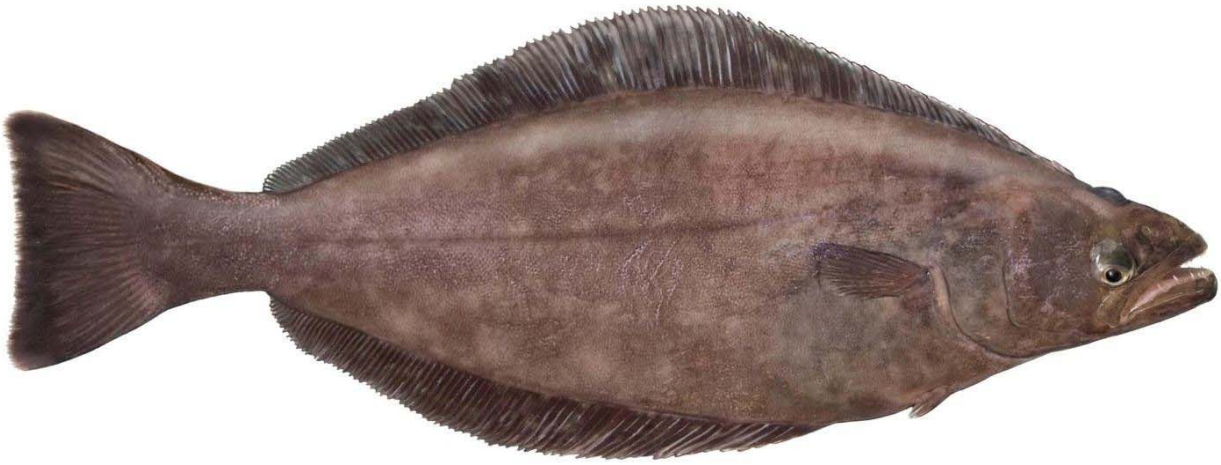

Canada

ᐱᒋᐊᕐᓂᖓ

ᐱᔾᔪᑎᖓ ᑖᔅᓱᒪᑉ ᐊᑐᓕᖅᑎᑕᐅᕙᓪᓕᐊᓗᓂ ᐃᖃᓗᓕᕆᓂᕐᒧᑦ ᐊᐅᓚᑦᑎᓂᕐᒥᒃ ᐸᕐᓇᐅᑎᖓ (IFMP) ᓇᐃᓈᖅᓯᒪᓂᖏᑦ ᓇᓗᓇᐃᔭᐃᒐᓚᒃᑎᑦᑎᒍᑎᐅᔪᖅ ᑐᑭᓯᒋᐊᕈᑎᓂᑦ ᓇᓂᔭᐅᓲᓂᒃ ᑕᐃᑲᓂ ᐱᔭᕇᖅᓯᒪᔪᒥᒃ ᐊᑐᓕᖅᑎᑕᐅᕙᓪᓕᐊᓗᓂ ᐃᖃᓗᓕᕆᓂᕐᒧᑦ ᐊᐅᓚᑦᑎᓂᕐᒥᒃ ᐸᕐᓇᐅᑎᖓᓂᒃ. ᑖᓐᓇ ᑎᑎᖅᑲᖅ ᑐᓴᖅᑎᑦᑎᔾᔪᑎᒋᔭᐅᒋᕗᖅ ᑐᑭᓯᒋᐊᕈᑎᖏᑦ ᐃᖃᓗᓕᕆᓂᕐᒧᑦ ᐊᒻᒪᓗ ᐊᐅᓚᑕᐅᓂᖏᑦ ᑖᒃᑯᓄᖓ ᐃᖃᓗᓕᕆᔨᒃᑯᑦ ᐊᒻᒪᓗ ᐃᒪᕐᒥᐅᑕᓕᕆᔨᒃᑯᑦ ᑲᓇᑕᒥ (DFO) ᐃᖅᑲᓇᐃᔭᖅᑎᖏᓐᓄᑦ, ᐱᕐᑯᔭᖅᑎᒎᖅᑐᑦ ᐊᐅᓚᑦᑎᔨᐅᖃᑎᒌᑦᑐᑦ ᑲᑎᒪᔨᖏᓐᓄᑦ ᐊᒻᒪᓗ ᐊᓯᖏᓐᓄᑦ ᑎᒍᒥᐊᖅᑎᐅᖃᑕᐅᔪᓄᑦ. ᑖᓐᓇ ᐊᑐᓕᖅᑎᑕᐅᕙᓪᓕᐊᓗᓂ ᐃᖃᓗᓕᕆᓂᕐᒧᑦ ᐊᐅᓚᑦᑎᓂᕐᒥᒃ ᐸᕐᓇᐅᑎᖓ ᑐᑭᓯᐅᒪᑎᑦᑎᒍᑕᐅᕗᖅ “ᒪᓕᒐᕋᓛᑐᐃᓐᓇᖏᓐᓂᒃ” ᒪᑭᒪᔪᓐᓇᖅᑐᒃᑯᑦ ᐊᐅᓚᑕᐅᔾᔪᑎᒃᓴᖏᓐᓄᑦ ᐃᖃᓗᓕᕆᓂᖅ.

ᑖᓐᓇ ᐊᑐᓕᖅᑎᑕᐅᕙᓪᓕᐊᓗᓂ ᐃᖃᓗᓕᕆᓂᕐᒧᑦ ᐊᐅᓚᑦᑎᓂᕐᒥᒃ ᐸᕐᓇᐅᑎᖓ ᐱᕐᑯᔭᖅᑎᒍᑦ ᒪᓕᑦᑕᐅᔭᕆᐊᖅᑐᒃᓴᐅᙱᑦᑐᖅ ᑎᑎᖅᑲᖅ ᑐᙵᕕᒋᔭᐅᓕᕈᓐᓇᖅᑐᓂ ᐃᖅᑲᖅᑐᐃᕕᒃᑯᑎᒍᑦ ᐊᐃᕙᐅᑎᔾᔪᑕᐅᓂᐊᕈᓂ. ᐊᑐᓕᖅᑎᑕᐅᕙᓪᓕᐊᓗᓂ ᐃᖃᓗᓕᕆᓂᕐᒧᑦ ᐊᐅᓚᑦᑎᓂᕐᒥᒃ ᐸᕐᓇᐅᑎᖓ ᐋᖅᑭᒋᐊᖅᑕᐅᔪᓐᓇᖅᑐᖅ ᖃᖓᑐᐃᓐᓇᑦᑎᐊᒃᑯᑦ ᐊᒻᒪᓗ ᓄᖅᑲᖓᑎᑦᑎᓂᐊᙱᓚᖅ ᒥᓂᔅᑕᐅᑉ ᐃᓱᒪᖅᓱᕐᓗᓂ ᓴᙱᓂᖏᑦ ᐋᖅᑭᒃᑕᐅᓯᒪᓪᓗᑎᑦ ᐃᖃᓗᓕᕆᓂᕐᒧᑦ ᐱᕐᑯᔭᕐᒥᒃ. ᒥᓂᔅᑕᐅᔪᖅ ᐃᒪᐃᒍᓐᓇᖅᑐᖅ, ᐸᐸᑦᑎᑦᑎᓇᓱᐊᕐᓗᓂ ᐅᕝᕙᓘᓐᓃᑦ ᐊᓯᐊᑎᒍᑦ ᐱᔾᔪᑎᖃᕐᓗᓂ ᑐᑭᓯᔭᒃᓴᐅᔪᓂᑦ, ᐋᖅᑭᒋᐊᖅᓯᓗᓂ ᐃᓗᓕᖏᓐᓂᑦ ᐊᑐᓕᖅᑎᑕᐅᕙᓪᓕᐊᓗᓂ ᐃᖃᓗᓕᕆᓂᕐᒧᑦ ᐊᐅᓚᑦᑎᓂᕐᒥᒃ ᐸᕐᓇᐅᑎᖓᓂᒃ ᒪᓕᑦᑐᒋᑦ ᓴᙱᓂᖏᑦ ᑐᓂᔭᐅᓯᒪᔪᑦ ᒪᓕᑦᑐᒋᑦ ᐃᖃᓗᓕᕆᓂᕐᒧᑦ ᐱᕐᑯᔭᖅ.

ᐃᖃᓗᓕᕆᔨᒃᑯᑦ ᐊᒻᒪᓗ ᐃᒪᕐᒥᐅᑕᓕᕆᔨᒃᑯᑦ ᑲᒪᒋᔭᕆᐊᖃᖅᑎᓪᓗᒋᑦ ᐊᑐᓕᖅᑎᑕᐅᓂᖏᓐᓂᒃ ᐱᕐᑯᔭᖅᑎᒍᑦ ᒪᓕᑦᑐᒋᑦ ᓄᓇᑖᕐᓂᕐᒧᑦ ᐊᖏᕈᑏᑦ, ᑖᓐᓇ ᐊᑐᓕᖅᑎᑕᐅᕙᓪᓕᐊᓗᓂ ᐃᖃᓗᓕᕆᓂᕐᒧᑦ ᐊᐅᓚᑦᑎᓂᕐᒥᒃ ᐸᕐᓇᐅᑎᖓ ᐊᑐᓕᖅᑎᑕᐅᓂᐊᖅᑐᖅ ᒪᓕᓪᓗᒋᑦ ᐱᕐᑯᔭᖅᑎᒍᑦ ᒪᓕᒋᐊᓕᖏᑦ ᒪᓕᑦᑐᒋᑦ ᓄᓇᑖᕐᓂᕐᒧᑦ ᐊᖏᕈᑏᑦ ᑎᑎᕋᖅᓯᒪᓂᖏᑦ ᓄᓇᑖᕐᓂᕐᒧᑦ ᐊᖏᕈᑎᒥᑦᑐᑦ ᓴᙱᓂᖅᓴᐅᓂᐊᖅᑐᑎᑦ ᐊᔾᔨᒌᙱᑦᑐᒐᒍᑕᖅᑕᖃᕐᓂᕈᓂ.

1. ᓇᓗᓇᐃᔭᖅᓯᒪᓂᖕᒋᑦ ᐃᖃᓗᓕᕆᓂᑉ

ᖃᓕᕋᓕᓐᓂᐊᕐᓂᖅ ᐅᖃᐅᑕᐅᔪᖅ ᑕᕝᕙᓂ ᐊᑐᓕᖅᑎᑕᐅᕙᓪᓕᐊᓗᓂ ᐃᖃᓗᓕᕆᓂᕐᒧᑦ ᐊᐅᓚᑦᑎᓂᕐᒥᒃ ᐸᕐᓇᐅᑎᖓᓂᒃ (IFMP) ᐅᐊᖕᓇᖓᓃᓱᑦ ᑲᓇᑕᑉ ᑲᓇᓐᓇᖓᑕ ᐃᖃᓗᓕᕆᓂᕐᒧᑦ ᑲᑐᔾᔨᖃᑎᑏᖃᕐᕕᖓᓂᒃ (NAFO) ᐊᕕᑦᑐᖅᓯᒪᓂᒃᑲᓐᓂᖓ 0 (ᐊᔾᔨᙱᐊᖅ 1). ᐊᕕᑦᑐᖅᓯᒪᓂᒃᑲᓐᓂᖓ 0 ᐊᕕᑦᑐᖅᓯᒪᔪᖅ ᐅᑭᐅᖅᑕᖅᑐᒦᓐᓂᕐᖅᑕᐅᓪᓗᓂ, ᐊᕕᑦᑐᖅᓯᒪᓂᖓ 0A (ᕿᑭᖅᑖᓗᑉ ᐃᒪᖓ) ᐅᖓᑕᐅᔨᔪᖅ ᐅᕙᖕᒐᑦ 78°10’N ᑎᑭᑦᑐᒍ 66°15’N, ᐊᒻᒪᓗ ᓂᒋᐊᓄᑦ, ᐊᕕᑦᑐᖅᓯᒪᓂᖓ 0B (ᕿᑭᖅᑖᓗᑉ ᐃᑭᕋᓴᖓ) ᐅᖓᑕᐅᔨᕗᖅ ᐃᕙᖕᒐᑦ 66°15’N ᑎᑭᑦᑐᒍ 60°12’N.

ᐊᕕᑦᑐᖅᓯᒪᓂᖓ 0A ᐃᖃᓗᓕᕆᓂᖅ ᑮᓇᐅᔭᓕᐅᕋᓱᐊᕐᓂᐅᕗᖅ ᓴᓂᕐᕙᖅᑕᐅᓯᒪᓪᓗᓂ ᐃᖃᓗᓕᕆᓂᖅ ᑰᑕᖃᖅᑎᑕᐅᓲᖅ ᓄᓇᕗᑦ ᑮᓇᐅᔭᖅᑖᕈᓐᓇᕐᑯᓪᓗᒍ, ᐊᖏᖅᑕᐅᓗᓂ ᒥᓂᔅᑕᒧᑦ. ᐊᕕᑦᑐᖅᓯᒪᓂᖓ 0B ᑰᑕᖏᑦ ᐅᓪᓗᒥᐅᔪᖅ ᑲᑐᔾᔨᕗᑦ ᐊᔾᔨᐅᙱᑦᑐᓂᒃ ᓴᓂᕐᕙᖅᑕᐅᔾᔪᑏᑦ, ᑮᓇᐅᔭᐅᓕᕋᓱᐊᕈᑎᒋᔭᐅᓂᐊᖅᑐᑦ ᓴᓂᕐᕙᖅᑕᐅᔪᑦ ᐊᒻᒪᓗ ᐊᑭᑦᑐᕋᐅᑎᑦᑎᒍᑕᐅᓪᓗᑎᑦ ᑰᑕᑖᖅᑎᑕᐅᓲᑦ. ᐃᓚᐅᖃᑕᐅᔪᑦ ᐱᓇᓱᒍᒪᓲᑦ ᓄᓇᕗᑦ, ᓄᓇᕕᒃ, ᓛᕙᑐᐊᕆ, ᓂᐅᕙᐅᓐᓛᓐ ᐊᒻᒪᓗ ᓈᕙ ᓴᑰᓴ.

ᐊᕕᑦᑐᖅᓯᒪᓂᖓ 0A ᐃᖃᓗᓕᕆᓂᖅ ᐊᐅᓚᓂᖃᓱᖅ ᐅᓪᓗᖅᓯᐅᑎᑎᒍᑦ ᐊᕐᕌᒍᒥ. ᐃᖃᓗᒐᓱᐊᕈᓐᓇᓱᑦ ᓯᑯᖃᙱᒐᐃᒻᒪᑦ ᑭᓯᐊᓂᓕ ᐱᒋᐊᓱᖅ ᔫᓂᒥ ᐊᒻᒪᓗ ᐃᓱᓕᑦᑐᓂ ᓄᕕᕙᒧᑦ. ᑕᒪᒃᑮᒃ ᓈᑲᑕᑦᑐᑎᑦ (ᐊᑕᐅᓯᖅ ᒪᕿᐃᓕᖅᑲᖓᔪᓂᓪᓗ ᐃᖅᑲᒃᑯᑦ ᓄᓗᐊᕐᓂᒃ ᐋᖅᑭᒃᓯᒪᔪᓂᒃ ᐃᖃᓗᒐᓱᐊᕈᑎᖃᖅᑐᑎᑦ) ᐊᒻᒪᓗ ᐋᖅᑭᒃᓯᒪᔪᑦ (ᐊᕙᓚᖓᔪᑦ ᐅᕝᕙᓘᓐᓃᑦ ᓄᓗᐊᑦ) ᐊᑐᖅᑐᑎᑦ ᐃᖃᓗᒐᓱᑎᓂᑦ ᐅᒥᐊᕐᔪᐊᒃᑯᑦ ᐊᑐᖅᑕᐅᓲᑦ ᐊᒻᒪᓗ ᐅᒥᐊᑦ ᐊᖏᓂᖃᓱᑦ 28ᒦᑕ (92’) ᑕᑭᓂᖏᑦ ᓯᓚᑲᒻᒪᐅᓲᖑᓂᖏᓐᓄᑦ ᐊᒻᒪᓗ ᓱᑯᑦᑎᐊᓃᓐᓂᖏᑦ ᐃᖃᓗᒐᓱᐊᕐᓂᖅ ᐱᓪᓗᒋᑦ. ᑕᒪᐃᓐᓂ ᐅᒥᐊᕐᔪᐊᑦ ᐊᑐᖅᑕᐅᔪᑦ ᑕᕆᐅᕐᒥ ᐱᑕᓛᑦ ᖁᐊᒃᑯᕕᒻᒥ. ᐊᒥᓱᓲᖑᓂᖏᑦ ᐅᒥᐊᕐᔪᐊᑦ ᐊᑐᖅᑕᑦ ᐊᕕᑦᑐᖅᓯᒪᓂᖓ 0A ᐊᑯᕐᖓᖏᓐᓂ 2014 ᐊᒻᒪᓗ 2018 ᐃᒪᓐᓇᐅᓚᐅᖅᑐᖅ 10. ᑕᒫᓂᐅᑎᓪᓗᒍ ~59% ᐊᕕᑦᑐᖅᓯᒪᓂᖓᓂᒃ 0A ᑰᑕᖓ ᐱᔭᐅᓚᐅᕐᒪᑕ ᓈᒍᓐᓇᖅᑐᒃᑯᑦ ᐃᖃᓗᒐᓱᐊᕈᑎᓂᒃ ᐊᑐᖅᑐᑎᑦ ᐊᒻᒪᓗ ~41% ᐋᖅᑭᒃᓯᒪᔪᓄᑦ ᐃᖃᓗᒐᓱᑎᓄᑦ ᐅᒥᐊᕐᔪᐊᓄᑦ. ᐱᕐᑯᑎᕐᔪᐊᖅᑲᖕᒋᓐᓂᖕᒋᓐᓄᑦ (ᓱᕐᓗᒃ ᑐᓚᒃᑕᕐᕕᑦ ᐃᒡᓗᖏᑦ ᐊᒻᒪᓗ ᐃᖃᓗᓕᕆᕕᑦ) ᐅᑭᐅᖅᑕᖅᑐᒥ ᓄᓈᖅᑎᓇᓱᐊᖅᑐᒋᑦ ᑭᓕᖃᖅᑎᑦᑎᒍᑎᐅᕗᖅ. ᑕᐃᒪᐃᓐᓂᖓᓄᑦ, ᓂᐅᔭᐅᓱᑦ ᑕᒪᒃᑯᐊ ᐃᖃᓗᒃᑕᑦ ᑲᓛᓕᑦ ᓄᓈᓐᓂ. ᐃᓚᖏᓐᓂᒃ ᐊᕐᕌᒍᓂ ᑭᓕᖃᖅᑐᑎᑦ ᐃᖃᓗᒐᓱᐊᖃᑦᑕᓚᐅᖅᑐᑦ ᑐᖕᒐᓂ ᐅᕐᑯᒪᐃᓐᓂᓛᑦ 100t ᖃᐅᔨᓴᖅᑐᑎᑦ ᑰᑕᖏᑦ.

ᐊᕕᑦᑐᖅᓯᒪᓂᖓ 0B ᐃᖃᓗᓕᕆᓂᖅ ᐊᐅᓚᓂᖃᓱᖅ ᐅᓪᓗᖅᓯᐅᑎᑎᒍᑦ ᐊᕐᕌᒍᒥ. ᑕᕆᐅᕐᒥ ᐅᖓᓯᓐᓂᖅᓴᒦᑦᑐᒥᒃ, ᑕᒪᒃᑮᒃ ᓈᑲᑕᑦᑐᑎᑦ (ᐊᑕᐅᓯᖅ ᒪᕿᐃᓕᖅᑲᖓᔪᓂᓪᓗ ᐃᖅᑲᒃᑯᑦ ᓄᓗᐊᕐᓂᒃ ᐋᖅᑭᒃᓯᒪᔪᓂᒃ ᐃᖃᓗᒐᓱᐊᕈᑎᖃᖅᑐᑎᑦ) ᐊᒻᒪᓗ ᐋᖅᑭᒃᓯᒪᔪᑦ (ᐊᕙᓚᖓᔪᑦ ᐅᕝᕙᓘᓐᓃᑦ ᓄᓗᐊᑦ) ᐊᑐᖅᑐᑎᑦ ᐃᖃᓗᒐᓱᑎᓂᑦ ᐅᒥᐊᕐᔪᐊᒃᑯᑦ ᐊᑐᖅᑕᐅᓲᑦ ᐊᒻᒪᓗ ᑕᒪᐃᓐᓂ ᐅᒥᐊᕐᔪᐊᑦ ᐊᑐᖅᑕᐅᔪᑦ ᑕᕆᐅᕐᒥ ᐱᑕᓛᑦ ᖁᐊᒃᑯᕕᒻᒥ. ᐃᖃᓗᒐᓱᐊᕐᓂᖅ ᑐᙵᕕᓕᒃ ᓯᑯᖃᕐᓂᖓᓂᒃ ᐱᒋᐊᓱᖑᓪᓗᓂ ᒪᐃᖑᑎᓪᓗᒍ ᐊᒻᒪᓗ ᐃᓱᓕᑦᑐᓂ ᓄᕕᕙᕙ. ᐊᑐᖅᑕᐅᒍᓐᓇᖅᑐᓪᓕ ᐋᖅᑭᒃᓯᒪᔪᑦ ᐃᖃᓗᒐᓱᑏᑦ ᐊᑭᑦᑐᕋᐅᑎᓪᓗᑎᑦ ᐃᖃᓗᒐᓱᐊᕐᓂᖅ (ᑰᑕᖏᑦ = 900t ᐅᕐᑯᒪᐃᓐᓂᓛᑦ ᑕᓐᓴᓂᒃ) ᐅᐊᕐᑎᐊᕈᑎᓪᓗᒍ ᒪᑐᐃᖃᑦᑕᕐᓂᑯᑦ ᓯᕗᓪᓕᕐᒥ ᑭᖑᓪᓕᕐᒥᔫᓐᓂᑦ ᐱᓇᓱᐊᕈᓯᖏᓐᓂ ᔫᓂᒥ ᐊᒻᒪᓗ ᐃᓱᓕᓱᖅ ᑰᑕᖏᑦ ᓈᑕᐅᔭᕋᐃᒻᒪᑕ. ᐃᒪᓐᓇᐸᓗᒃ ᐊᑯᕐᖓᖏᓐᓂ ᐊᒥᓱᓲᖑᓂᖏᑦ ᐅᒥᐊᕐᔪᐊᑦ ᐊᑐᖅᑕᑦ ᐊᕕᑦᑐᖅᓯᒪᓂᖓ 0A ᐊᑯᕐᖓᖏᓐᓂ 2014 ᐊᒻᒪᓗ 2018 ᐃᒪᓐᓇᐅᓚᐅᖅᑐᖅ 10. ᑕᒫᓂᐅᑎᓪᓗᒍ ~59% ᐊᕕᑦᑐᖅᓯᒪᓂᖓᓂᒃ 0A ᑰᑕᖓ ᐱᔭᐅᓚᐅᕐᒪᑕ ᓈᒍᓐᓇᖅᑐᒃᑯᑦ ᐃᖃᓗᒐᓱᐊᕈᑎᓂᒃ ᐊᑐᖅᑐᑎᑦ ᐊᒻᒪᓗ ~41% ᐋᖅᑭᒃᓯᒪᔪᓄᑦ ᐃᖃᓗᒐᓱᑎᓄᑦ ᐅᒥᐊᕐᔪᐊᓄᑦ. ᐱᕐᑯᑎᕐᔪᐊᖅᑲᖕᒋᓐᓂᖕᒋᓐᓄᑦ (ᓱᕐᓗᒃ ᑐᓚᒃᑕᕐᕕᑦ ᐃᒡᓗᖏᑦ ᐊᒻᒪᓗ ᐃᖃᓗᓕᕆᕕᑦ) ᐅᑭᐅᖅᑕᖅᑐᒥ ᓄᓈᖅᑎᓇᓱᐊᖅᑐᒋᑦ ᑭᓕᖃᖅᑎᑦᑎᒍᑎᐅᕗᖅ. ᑕᐃᒪᐃᓐᓂᖓᓄᑦ, ᓂᐅᔭᐅᓱᑦ ᑕᒪᒃᑯᐊ ᐃᖃᓗᒃᑕᑦ ᑲᓛᓕᑦ ᓄᓈᓐᓂ. ᐃᓚᖏᓐᓂᒃ ᐊᕐᕌᒍᓂ ᑭᓕᖃᖅᑐᑎᑦ ᐃᖃᓗᒐᓱᐊᖃᑦᑕᓚᐅᖅᑐᑦ ᑐᖕᒐᓂ ᐅᕐᑯᒪᐃᓐᓂᓛᑦ 100t ᖃᐅᔨᓴᖅᑐᑎᑦ ᑰᑕᖏᑦ.

2014 ᐊᒻᒪᓗ 2018, ᐃᒪᓐᓇᐅᓚᐅᖅᑐᑦ 18 ᐅᒥᐊᕐᔪᐊᑦ ᐃᖃᓗᒐᓱᑏᑦ ᐊᕕᑦᑐᖅᓯᒪᓂᖓᓂᒃ 0B ᐊᕐᕌᒍᑕᒫᑦ. ᑕᐃᑲᓂ ~56% ᐊᕕᑦᑐᖅᓯᒪᓂᖓᓂᒃ 0B ᑰᑕᖏᑦ ᐱᔭᐅᓚᐅᖅᑐᑦ ᓈᒐᒃᓴᐅᔪᓂᒃ ᐃᖃᓗᒐᓱᑎᓂᒃ ᐊᑐᖅᑐᑎᑦ ᐊᒻᒪᓗ ~44% ᐋᖅᑭᒃᓯᒪᔪᑦ ᐃᖃᓗᒐᓱᑏᑦ ᐅᒥᐊᕐᒥ ᐊᑐᖅᑐᑎᑦ. ᐱᓇᓱᒍᒪᔪᑦ ᐱᕙᓪᓕᐊᒍᑎᖃᒃᑲᓐᓂᕈᒪᓪᓗᑎᑦ ᑕᕆᐅᖃᖃᕕᐅᔪᑉ ᐃᒪᖏᑦ ᐊᐅᔭᒃᑯᑦ ᐃᖃᓗᒐᓱᐊᕐᓗᑎᑦ ᐊᕕᑦᑐᖅᓯᒪᓂᖓᓂᒃ 0B ᐃᓚᖓᓂᒃ ᐸᖕᓂᖅᑑᑉ ᑲᖏᖅᑐᐊᓗᐊᓂ.

1.6. ᐊᐅᓚᑦᑎᓂᖅ ᒐᕙᒪᒋᔭᐅᔪᓄᑦ

ᑲᓇᑕ ᐊᒻᒪᓗ ᑎᐊᓐᒫᒃ (ᑭᒡᒐᑐᖅᑕᐅᓪᓗᑎᑦ ᑲᓈᓛᑦ ᓄᓈᑦ) ᑐᒃᓯᕋᖅᑐᑦ ᐅᐊᖕᓇᖓᓃᓱᑦ ᑲᓇᑕᑉ ᑲᓇᓐᓇᖓᑕ ᐃᖃᓗᓕᕆᓂᕐᒧᑦ ᑲᑐᔾᔨᖃᑎᑏᖃᕐᕕᖓᓂᒃ ᖃᐅᔨᓴᖅᑎᒻᒪᕆᒃᑯᑦ ᑲᑎᒪᔨᖏᑦ ᖃᑦᑎᓂᒃ ᐱᑕᖃᕐᒪᖔᕐᒥᒃ ᖃᐅᔨᓴᕐᑯᔭᐅᓪᓗᑎᑦ ᐊᕕᑦᑐᖅᓯᒪᓂᒃᑲᓐᓂᖓᓂᒃ 0 ᐊᒻᒪᓗ ᐊᕕᑦᑐᖅᓯᒪᓂᖓᓂᒃ 1A (ᑕᕆᐅᕐᒥ) ᐊᒻᒪᓗ ᐊᒡᒍᑐᖅᓯᒪᓂᖏᑦ 1B-F ᑕᒫᓐᓂᑦᑐᑦ ᖃᑦᕋᓛᑦ, ᐱᖃᓯᐅᑎᓪᓗᒋᑦ ᐊᑐᕐᑯᔭᐅᔪᑦ ᑕᒪᐃᓐᓂ ᐃᖃᓗᒃᓴᐅᑎᑕᐅᔪᑦ (TACs) ᐊᕕᑦᑐᖅᓯᒪᓂᖓᓄᑦ 0A ᐊᒻᒪᓗ 1A (ᑕᕆᐅᕐᒥ) ᐊᒻᒪᓗ 1B ᐅᐊᖕᓇᖓᓂ ᐊᒻᒪᓗ ᐊᒡᒍᑐᖅᓯᒪᓂᖏᑦ 0B ᐊᒻᒪᓗ 1C-F ᓂᒋᐊᓂ. ᑲᓇᑕ ᐊᐅᓚᑦᑎᒍᓇᖅᑐᖅ ᓴᖏᓂᖅᑐᖅᑐᓂ ᖃᑦᕋᓛᑦ ᐊᕕᑦᑐᖅᓯᒪᓂᒃᑲᓐᓂᖓᓃᑦᑐᓂᑦ 0, ᑲᓛᓛᑦ ᓄᓈᑦ ᐊᐅᓚᑦᑎᓂᕐᒧᑦ ᓴᖏᓂᓛᑦ ᐃᓚᒃᑲᓐᓂᐊᓂ 1.

ᑲᓇᑕᒥ *ᐃᖃᓗᓕᕆᓂᕐᒧᑦ ᐱᖁᔭᖓ,* ᐊᒻᒪᓗ *ᐃᖃᓗᓕᕆᓂᕐᒧᑦ (ᑕᒪᐃᓐᓄᑦ)* ᐊᑐᐊᒐᕋᓛᖏᑦ ᐊᒻᒪᓗ *ᑲᓇᑕᑉ ᑲᓇᓐᓇᖓᑕ* *ᐃᖃᓗᓕᕆᓂᕐᒧᑦ* ᐊᑐᐊᒐᕋᓛᖏᑦ, ᐊᒻᒪᓗᑦᑕᐅᖅ ᓂᐃᒪᕐᒥᐅᑕᓕᕆᓂᕐᒧᑦ ᐱᖁᔭᖅ ᐊᒻᒪᓗ *ᑮᒪᔪᐃᑦ ᖃᕋᓱᓐᓇᕈᓗᐊᓛᕐᓂᐊᕋᓱᒋᔭᐅᔪᑦ* *ᐱᖁᔭᖓ (SARA)* ᐊᑐᖅᑕᐅᓪᓗᐊᖅᑐᑦ ᑲᓇᑕᑉ ᕈᔭᕐᔪᐊᖓᓂᒃ ᐊᕕᑦᑐᖅᓯᒪᓂᒃᑲᓐᓂᖓ 0 ᖃᓕᕋᓕᓐᓂᐊᓂᕐᒧᑦ ᐊᐅᓚᑕᐅᔾᔪᑎᒋᓲᖏᑦ. ᓴᙱᓂᖏᑦ ᑐᓂᔭᐅᔪᑦ ᒪᓕᑦᑐᒋᑦ ᑖᒃᑯᐊ ᐱᖁᔭᑦ ᐊᒻᒪᓗ ᐊᑐᐊᒐᕋᓛᑦ ᐱᔪᓐᓇᕈᑎᒋᔭᖏᑦ ᒥᓂᔅᑕᐅᔫᑉ ᓇᓗᓇᐃᖅᓯᓗᓂ ᓚᐃᓴᓐᓯᑖᕐᓗᓂ ᖃᓄᐃᓕᐅᕈᑎᒋᔭᕆᐊᓕᖏᑦ ᖃᓄᐃᑦᑐᓂᑦ ᐅᒥᐊᕐᔪᐊᕐᓂᒃ ᐊᑐᖅᑐᖃᕈᓐᓇᕐᒪᖔᕐᒥᒃ, ᐃᖃᓗᒐᓲᑎᓂᒃ ᐊᑐᖅᑐᖃᕐᓗᓂ ᖃᓄᐃᑦᑐᓂᒃ, ᐆᒪᔪᕐᓂᒃ ᐊᒻᒪᓗ ᐃᖃᓗᒃᑕᐅᔪᓐᓇᖅᑐᑦ ᑭᒡᓕᖃᖅᑎᑕᐅᓗᑎᑦ, ᐃᖃᓗᒃᑕᐅᔪᑦ ᐊᓯᖏᑦ, ᐃᖃᓗᓕᕆᓂᕐᒧᑦ ᑭᒡᓕᓕᐅᕈᓐᓇᕐᓗᓂ, ᑐᑭᓯᒋᐊᕈᑎᓂᑦ ᐅᓂᒃᑲᐅᓯᐅᕆᐊᖃᕐᓂᖏᓐᓂᓪᓗ, ᐅᒥᐊᕐᔪᐊᕐᒥ ᐅᐊᑦᑎᔭᐅᔾᔪᑎᖏᑦ, ᐊᒻᒪᓗ *ᑮᒪᔪᐃᑦ ᖃᕋᓱᓐᓇᕈᓗᐊᓛᕐᓂᐊᕋᓱᒋᔭᐅᔪᑦ ᐱᖁᔭᖓ* ᑎᑎᖅᑕᐅᓯᒪᔪᑦ ᑮᒪᔪᐃᑦ ᐊᓯᖏᓪᓗ.

ᐊᕕᑦᑐᖅᓯᒪᓂᒃᑲᓐᓂᖓ 0 ᖃᓕᕋᓕᓐᓂᐊᕐᓂᖅ ᐊᐅᓚᑕᐅᓲᖅ ᒪᓕᑦᑐᒋᑦ *ᓄᓇᕗᑦ ᐊᖏᕈᑎᖓ* (NA) ᐊᒻᒪᓗ *ᓄᓇᕕᒃ ᐃᓄᐃᑦ* *ᓄᓇᑖᕐᓂᖏᓐᓄᑦ ᐊᖏᕈᑎᖓ* (*NILCA*). ᒐᕙᒪᒃᑯᑦ ᑎᒍᒥᐊᕋᓗᐊᖅᑎᓪᓗᒋᑦ ᑲᒪᒋᔭᖅᑲᓇᐊᖅᑲᕐᓂᕐᒥᒃ ᑮᒪᔪᓕᕆᓂᕐᒧᑦ ᐊᐅᓚᑦᑎᓂᕐᒥᒃ ᑕᐃᑲᓂ ᓯᓚᑖᓂᓗ ᓄᓇᑖᕈᑕᐅᓯᒪᔪᖅᑲᕐᕕᖏᓐᓂ, ᐊᖏᕈᑎᐅᔪᑦ, ᐊᓯᖏᓪᓗ, ᐋᖅᑮᔪᑦ ᐃᖃᓗᒐᓱᐊᕐᕕᐅᔪᓐᓇᖅᑐᑦ ᐱᔪᓐᓇᐅᑎᖏᑦ ᒪᓕᑦᑐᒋᑦ ᐊᑎᓕᐅᖅᑕᐅᖅᑲᑕᐅᓯᒪᔪᑦ ᐊᖏᕈᑎᖏᔭᐅᓯᒪᔪᓄᑦ, ᐋᖅᑭᖅᑕᐅᓪᓗᑎᓪᓗ ᐆᒪᔪᓕᕆᓂᕐᒧᑦ ᐊᐅᓚᑦᑎᔾᔪᑎᖏᑦ, ᐋᖅᑭᖅᑕᐅᓗᑎᓪᓗ ᐱᓕᕆᐊᒃᓴᖅᑲᕆᐊᖅᑲᕐᓂᖏᑦ ᐋᖅᑭᖅᑕᐅᓯᒪᔪᑦ ᐱᓕᕆᖅᑲᑎᑖᓐᓂᒃᑯᑦ ᐊᐅᓚᑦᑎᖅᑲᑎᑖᒍᑎᑦ ᐊᐅᓚᓂᖏᑦ, ᐊᒻᒪᓗ ᐃᓗᓕᖅᑲᐅᖅᑐᑦ ᑎᑎᕋᖅᑕᐅᓯᒪᓪᓗᑎᑦ ᑐᑭᑖᖅᑎᑕᐅᓯᒪᔪᑦ ᑕᕆᐅᖏᑦ ᓯᓚᑖᓂ ᓄᓇᑖᕈᑕᐅᓯᒪᕝᕕᐅᔪᒥ.

ᐃᖃᓗᓕᕆᔨᒃᑯᑦ ᐊᒻᒪᓗ ᐃᒪᕐᒥᐅᑕᓕᕆᔨᒃᑯᓪᓗ ᑲᓇᑕᒥ ᐋᖅᑭᒃᓯᐃᓯᒪᕗᑦ ᑲᓇᑕᒥ ᐊᒥᒐᖅᓯᓗᐊᖅᔭᐃᓂᕐᒧᑦ ᐃᖃᓗᓕᕆᓂᐅᓂᐊᖅᑐᑦ ᑐᙵᕕᒋ ᐊᕙᑎᖏᑦ ᑐᙵᕕᒋᔭᐅᓗᑎᑦ ᑲᒪᒋᐊᖁᓪᓗᒋᑦ ᐃᖃᓗᓕᕆᓂᕐᒧᑦ ᐊᐅᓚᑦᑎᓂᕐᒥᒃ. ᐊᑐᐊᒐᑉ ᑐᙵᕕᖏᑦ ᐊᑐᖅᑕᐅᓲᑦ ᐊᕕᑦᑐᖅᓯᒪᓂᒃᑲᓐᓂᖓᓄᑦ 0-ᒥ ᖃᓕᕋᓕᓐᓂᐊᓂᕐᒧᑦ.

ᑖᓐᓇ ᐊᑐᓕᖅᑎᑕᐅᕙᓪᓕᐊᓗᓂ ᐃᖃᓗᓕᕆᓂᕐᒧᑦ ᐊᐅᓚᑦᑎᓂᕐᒥᒃ ᐸᕐᓇᐅᑎᖓ ᑐᕌᖓᔪᖅ ᐊᕕᑦᑐᖅᓯᒪᓂᒃᑲᓐᓂᖓᓄᑦ 0-ᒧᑦ ᖃᓕᕋᓕᓐᓂᐊᕐᓂᕐᒥᒃ ᐃᒪᖏᓐᓂ ᐃᓗᐊᓂ ᓯᓚᑖᓂᓗ ᓄᓇᕗᒻᒥ ᓄᓇᑖᕈᑕᐅᓯᒪᔪᑦ ᓄᓇᖏᓐᓄᑦ (NsA). ᖃᖓᒍᒃᑲᓐᓂᖅ ᐃᖅᑲᓇᐃᔫᖅᑲᕐᓗᑎᑦ ᐊᐅᓚᑦᑎᔨᐅᖃᑎᒋᔭᐅᔪᑦ ᑲᑐᔾᔭᖅᑎᑖᓄᑦ, ᐊᐅᓚᑕᐅᓂᖓ ᐊᕕᑦᑐᖅᓯᒪᓂᒃᑲᓐᓂᖓᓄᑦ 0 ᖃᓕᕋᓕᓐᓂᐊᕐᓂᓕᕆᓂᖅ ᑲᒪᒋᔭᐅᓲᖅ ᐱᓕᕆᖅᑎᑖᓐᓂᖏᓐᓄᑦ ᐃᖃᓗᓕᕆᕙᓪᓗᓄᑦ ᐊᒻᒪᓗ ᐊᓯᖏᓐᓄᑦ ᑎᒍᒥᐊᖅᑎᐅᖃᑕᐅᔪᓄᑦ. ᐃᖃᓗᓕᕆᓂᕐᒧᑦ ᕿᒥᕐᕈᓇᒃᑕᐅᓂᖏᑕ ᑲᑎᒪᓲᑦ ᐊᐅᓚᑦᑎᔨᐅᖃᑎᑖᓪᓗᓄᑦ ᑲᑐᔾᔭᖅᑎᑖᓄᑦ ᐊᒻᒪᓗ ᑎᒍᒥᐊᖅᑎᐅᖃᑕᐅᔪᓄᑦ ᕿᒥᕐᕈᔭᐅᕐᑯᓪᓗᒋᑦ ᐅᓪᓗᒥᐅᔪᖅ ᐊᐅᓚᑦᑎᓂᕐᒧᑦ ᖃᓄᐃᓕᐅᕈᑎᖃᕋᓱᐊᕐᓂᖏᑦ, ᐅᖃᐅᓯᖃᕐᓗᑎᑦ ᐊᐅᓚᑦᑎᓂᕐᒧᑦ ᐱᔾᔪᑕᐅᔪᓂᑦ, ᐊᒻᒪᓗ ᐊᐅᓚᑦᑎᓂᕐᒧᑦ ᐊᑐᓕᖁᔨᓕᐅᖅᐸᕐᑐᑎᑦ. ᒪᓕᑦᑐᒋᑦ ᖃᓄᐃᓕᐅᕆᐊᖃᕐᓂᖏᑦ *ᓄᓇᕗᑦ ᐱᖁᔭᖓᓂᒃ,* ᐊᐅᓚᑦᑎᓂᕐᒧᑦ ᐊᑐᓕᖁᔭᐅᔪᑦ ᑐᓂᔭᐅᓲᑦ ᓄᓇᕗᒻᒥ ᐆᒪᔪᓕᕆᔨᔪᔪᐊᒃᑯᑦ ᑲᑎᒪᔨᖏᑦ ᐃᓱᒪᓕᐅᕈᓐᓇᖁᓪᓗᒋᑦ ᐊᒻᒪᓗ/ᐅᕝᕙᓘᓐᓃᑦ ᐅᖃᐅᔾᔭᐅᒋᐊᕐᔫᒥᔪᒪᔾᔪᑎᒋᔭᐅᓗᑎᑦ.

ᑎᒍᒥᐊᖅᑎᐅᖃᑕᐅᔪᑦ ᐊᒻᒪᓗ ᓄᓇᕗᒻᒥ ᐆᒪᔪᓕᕆᔨᔪᔪᐊᒃᑯᑦ ᑲᑎᒪᔨᖏᑦ ᐃᓱᒪᓕᐅᕈᑎᖏᑦ/ᐊᑐᓕᖁᔭᖏᑦ, ᐊᖏᖅᑕᐅᑎᓪᓗᒋᑦ ᒥᓂᔅᑕᒧᑦ, ᐊᑐᓕᖅᑎᑕᐅᓲᑦ ᐊᑐᓕᖅᑎᑕᐅᕙᓪᓕᐊᓗᓂ ᐃᖃᓗᓕᕆᓂᕐᒧᑦ ᐊᐅᓚᑦᑎᓂᕐᒥᒃ ᐸᕐᓇᐅᑎᖓᓄᑦ ᑭᖑᓪᓕᖅᐹᒥᒃ ᐊᖏᖅᑕᐅᖁᓪᓗᒋᑦ ᒥᓂᔅᑕᒧᑦ (ᐅᕝᕙᓘᓐᓃᑦ ᑎᒃᑯᐊᖅᓯᒪᔭᒥᓄᑦ).

2. ᐊᒥᓲᓂᖏᑦ ᖃᐅᔨᓴᖅᑕᐅᔪᑦ, ᖃᓪᓗᓇᕐᔨᖓᑦ ᖃᐅᔨᓴᐅᓯᖏᑦ, ᐊᒻᒪᓗ ᐱᖅᑯᓯᑐᖃᖅᑎᒍᑦ ᖃᐅᔨᒪᔭᐅᓂᖏᑦ

ᖃᓕᕋᓖᑦ ᐅᐊᖕᓇᖓᓂ ᑲᓇᑕᑉ ᑲᓇᓐᓇᖓᑕ ᐃᒪᖏᓐᓂ ᓅᑲᑕᕈᓘᔭᒃᑲᓘᕗᑦ. ᐅᐊᖕᓇᖓᓂ ᑲᓇᑕᑉ ᑲᓇᓐᓇᖓᑕ ᐃᒪᖏᓐᓂ ᐊᒥᓲᓂᖏᑦ ᓂᒋᐊᓃᓲᑦ ᕿᑭᖅᑖᓘᑉ ᑕᕆᐅᖓᓂ ᐃᒪᖏᓐᓄᑦ ᒫᕙᑐᐊᕆᒧᑦ ᐊᒻᒪᓗ ᒍᕋᓐᑦ ᕙᓐᖅᓴ ᑲᓇᓐᓇᖓᓂ ᓂᐅᕙᓐᓂᓐ, ᑲᓇᓐᓇᖓᓄᑦ ᑲᓛᓖᑦ ᓄᓇᓐᓂ ᐊᒻᒪᓗ ᑎᐊᓐᒫᒃ ᐃᑭᕋᓴᖓᓂ.

ᕿᑭᖅᑖᓘᑉ ᑕᕆᐅᖓᓂ–ᐃᑭᕋᓴᖓᓂ ᖃᓕᕋᓖᑦ ᐃᓱᒪᒋᔭᐅᓯᒪᕗᑦ ᐃᑎᔪᒥᐅᑕᐅᓱᒋᔭᐅᓪᓗᑎᑦ (800-2000ᒦᑦᑕ) ᓱᕙᓕᐅᓕᖅᑎᓪᓗᒋᑦ, ᓱᕙᖏᑦ ᐊᒻᒪᓗ ᐃᖃᓗᒃᓴᑦ ᒪᓕᒃᑯᑦ ᓈᓲᑦ ᑎᓴᒪᓄᑦ ᑕᖅᑭᓄᑦ ᐃᓈᕙᓕᐊᓕᖅᑎᓪᓗᒋᑦ ᐃᖅᑲᕐᒥ. ᓱᕙᐃᑦ ᐊᒻᒪᓗ ᐃᖃᓗᒃᓴᐃᑦ ᕿᑭᖅᑖᓘᑉ ᑲᓛᓖᑦ ᓄᓈᓪᓗ ᐃᑭᕋᓴᖓᓂᒃ ᓱᕙᓕᐅᖅᑎᓪᓗᒋᑦ ᐃᓱᒪᒋᔭᐅᔪᑦ ᐃᖃᓗᕋᓛᖃᕐᕕᐅᓪᓗᑎᑦ, ᐃᖃᓗᒃᓴᑦ ᑲᓛᓖᑦ ᓄᓈᓪᓗ ᐃᑭᕋᓴᖓᓂ ᐃᓱᒪᒋᔭᐅᔪᑦ ᐃᖃᓗᕋᓛᖃᕐᕕᐅᓪᓗᑎᑦ ᐊᕐᕌᒍᓄᑦ ᐃᖃᓗᐃᑦ ᑕᒫᓐᓂᓲᑦ ᐃᓈᓕᓴᖅᑎᓪᓗᒋᑦ ᐊᖏᓂᖅᓴᐃᑦ ᐃᖃᓗᐃᑦ ᓇᓂᔭᐅᓲᑦ ᐃᑎᓂᖅᓴᒥ

ᐊᒻᒪᓗ ᐅᑉᐱᕆᔭᐅᕗᖅ ᐃᖃᓗᐃᑦ ᓈᓱᖑᒻᒪᑕ ᐃᑎᓂᖅᓴᓄᑦ ᑕᕆᐅᕐᒥ, ᓱᕐᓗᒃ ᑲᓇᓐᓇᖓᓄ ᐅᐊᖕᓇᖓᓂ ᑲᓛᓐᑦ ᓄᓈᓐᓂ ᐊᒻᒪᓗ ᓂᒋᐊᓄᑦ ᐱᖓᓐᓇᖓᓄᓪᓗ ᕿᑭᖅᑖᓗᑉ ᑕᕆᐅᖓᓄᑦ ᐊᒻᒪᓗ ᕿᑭᖅᑖᓗᑉ ᑲᓛᓐᑦ ᓈᑦᑕᓗ ᐃᑭᕋᓴᖓᓄᑦ.

ᐃᓄᐃᑦ ᐊᒻᒪᓗ ᐃᖃᓗᒐᓱᐊᖅᑏᑦ ᐱᖅᑯᓯᑐᖃᖅᑎᒍᑦ ᐊᕙᑎᒥ ᖃᐅᔨᒪᔪᑦ (TEK) ᐱᒻᒪᕆᐅᕗᖅ ᐃᖃᓗᓕᕆᓂᕐᒥᒃ ᐊᐅᓚᑦᑎᓗᓂ ᐊᒻᒪᓗ ᐊᑐᖅᑕᐅᓲᖅ ᖃᓪᓗᓇᕐᔨᖓᑦ ᖃᐅᔨᒪᓂᖏᑦ ᐊᐅᓚᓂᖃᑦᑎᐊᑐᒃᑯᑦ ᐃᖃᓗᓕᕆᓂᕐᒧᑦ ᐊᐅᓚᑦᑎᓂᕐᒥᒃ ᐃᓱᒪᓕᐳᕐᑯᑎᒋᔭᐅᖃᑦᑕᕐᓂᐊᕐᓂᖓᓂᒃ. ᐃᓄᐃᑦ ᖃᓕᕋᓕᓐᓂᐊᖃᑦᑕᓚᐅᖅᓯᒪᙱᒃᑲᓗᐊᖅᑐᑎᑦ, ᐃᓄᐃᑦ ᐃᖃᓗᒐᓱᐊᖅᑎᖏᑦ ᐊᒻᒪᓗᑦᑕᐅᖅ ᐊᓯᖏᑦ ᐊᑐᓲᑦ ᖃᐅᔨᒪᓂᖃᐅᖅᑐᑦ ᖃᓕᕋᓕᓐᓂᒃ. ᐆᑦᑑᑎᒋᓗᒍ, ᐃᓄᐃᑦ ᐊᑐᖃᑦᑕᕐᓂᑰᕗᑦ ᐸᖕᓂᖅᑑᑉ ᑲᖏᖅᑐᐊᓗᐊᑕ ᐃᒪᖓᓂ ᐃᖃᓗᒐᓱᐊᖃᑦᑕᖅᑐᑎᑦ ᐃᑲᔪᕐᓂᖃᕈᓐᓇᖅᑐᑦ ᑐᑭᓯᕙᓪᓕᖅᑕᐅᓗᑎᑦ ᓱᓚᑉ ᐊᓯᖏᔾᔨᕐᓂᖓ, ᓱᑯᑉ ᖃᓄᐃᓕᐅᓲᖑᓂᖏᑦ, ᐊᒻᒪᓗ ᐃᖃᓗᐃᑦ ᓈᐊᑦᑕᕐᓂᖏᑦ. ᑖᑯᐊ ᐱᖅᑯᓯᑐᖃᖅᑎᒍᑦ ᐊᕙᑎᒥ ᖃᐅᔨᒪᔪᑦ ᐃᑲᔪᕐᓇᖅᑐᑦ ᑐᑭᓯᐅᒪᔭᐅᓕᕐᓗᑎᑦ ᐊᑯᓂᐅᔪᒧᑦ ᐊᓯᔾᔨᕐᓂᐅᒐᔭᖅᑐᑦ ᐊᕙᑎᒥ ᐊᑦᑐᐃᓂᖃᓛᖅᑐᑎᓪᓗ ᑕᒪᑉᑯᐊ ᐊᐅᓚᑕᐅᓂᖏᓐᓂᒃ ᖃᓕᕋᓕᓐᓂᐊᕐᓂᓕᕆᓂᖅ ᐊᕕᑦᑐᖅᓯᒪᓂᒃᑲᓐᓂᖓᓂᒃ 0-ᒥ.

ᐆᒪᔪᐃᑦ ᖃᓄᐃᑦᑑᓂᖏᑦ ᐊᒻᒪᓗ ᐊᒥᓱᓂᖏᑕ ᓇᓗᓇᐃᒃᑯᑕᖏᑦ, ᐊᑯᓂᐅᓂᖏᑦ ᓱᑯᑦᑎᐊᓈᖃᑦᑕᕐᓂᖏᓐᓂᒃ ᐊᒻᒪᓗ ᐱᔭᐅᔪᑦ ᐊᐊᑐᓂ ᐱᓇᓱᐊᓚᕆᔭᐅᓪᓗᑎᑦ ᐅᓪᓗᒥᐅᔪᖅ ᐊᑐᖅᑕᓗᐊᓲᑦ ᐊᒥᓱᓂᖏᑦ ᖃᐅᔨᓴᖅᑕᐅᑎᓪᓗᒋᑦ ᐊᒻᒪᓗ ᑭᖑᓂᐊᒍᑦ ᐊᑐᓕᖅᑯᔨᓕᐅᕈᑎᒋᔭᐅᓲᖑᔪᑦ ᐅᐊᖕᓇᖓᓃᓱᑦ ᑲᓇᑕᑉ ᑲᓇᓐᓇᖓᑕ ᐃᖃᓗᓕᕆᓂᕐᒧᑦ ᑲᑐᔾᔨᖃᑎᒌᖃᕐᖃᕕᖓᓂᒃ ᖃᐅᔨᓴᖅᑎᒻᒪᕆᑦ ᑲᑎᒪᔨᖏᓐᓄᑦ ᐊᒥᓱᓂᖏᑦ ᐃᖃᓗᒐᓱᐊᖅᑕᐅᔪᓐᓇᖅᑐᓄᑦ ᐃᓱᒪᓕᐅᕈᑎᒋᔭᐅᓂᐊᕐᓗᑎᑦ.

ᐅᐊᖕᓇᖓᓃᓱᑦ ᑲᓇᑕᑉ ᑲᓇᓐᓇᖓᑕ ᐃᖃᓗᓕᕆᓂᕐᒧᑦ ᑲᑐᔾᔨᖃᑎᒌᖃᕐᖃᕕᖓᓂᒃ ᖃᐅᔨᓴᖅᑎᒻᒪᕆᑦ ᑲᑎᒪᔨᖏᑦ ᐊᑐᓕᕐᑯᔨᔪᑦ ᑕᒪᐃᓐᓂ ᐃᖃᓗᒃᑕᐅᔪᓐᓇᖅᑐᑦ ᐅᕐᑯᒪᐃᓐᓂᖏᑦ ᐊᒥᓱᓂᖏᑦ ᐋᖅᑭᒃᑕᐅᓱᑦ ᐊᑐᐃᓐᓇᐅᒪᔪᑦ ᖃᓕᕋᓖᑦ ᖃᓄᐃᑦᑑᓂᖏᑦ ᐊᒥᓱᓂᖏᓪᓗ ᐊᒻᒪᓗ ᐱᔭᐅᔪᑦ ᐊᖏᓂᖏᑦ. ᑕᒪᐃᓐᓄᑦᓕ, ᓈᒻᒪᑦᑐᓂᑦ ᖃᐅᔨᓴᕈᓯᕐᒥᒃ ᐋᖅᑭᒃᓯᒪᔪᒥᒃ ᐱᑕᖃᖕᒋᓐᓂᖏᓐᓄᑦ ᐊᒻᒪᓗ ᓇᓚᐅᑦᑖᖅᑕᐅᓪᓚᑦᑖᖅᓯᒪᔪᖃᖕᒋᓐᓂᖏᓐᓄᑦ ᖃᓕᕋᓖᑦ ᐅᑭᐅᖏᑦ ᐊᒻᒪᓗ ᐱᕈᖅᐸᓪᓕᐊᓂᖏᑦ ᓇᓚᐅᑦᑖᖅᑕᐅᓂᖏᑦ ᐊᑦᑐᐃᓂᖃᕐᓂᖏᓐᓄᑦ ᐃᖃᓗᒐᓱᐊᖅᑕᐅᓛᖅᑐᑦ ᓯᕗᓂᒃᓴᒥ ᐊᒥᓱᒐᔭᕐᓂᖏᓐᓂᒃ ᐊᒃᓱᕈᕈᑕᐅᓲᖑᕗᖅ.

ᐅᔾᔨᖅᓱᑦᑎᐊᕐᓗᓂ ᐱᓕᕆᐊᖃᕆᐊᕐᓂᖅ

ᐅᔾᔨᖅᓱᑦᑎᐊᕐᓗᓂ ᐱᓕᕆᐊᖃᕆᐊᕐᓂᖅ ᐊᐅᓚᑦᑎᓂᕐᒥᒃ ᐃᖃᓗᓕᕆᓂᐅᔪᒧᑦ, ᐊᔾᔨᖃᕐᓗᑎᑦ ᐃᓗᓕᖏᑦ ᐋᖅᑭᒃᑕᐅᓯᒪᔪᑦ ᐃᖃᓗᓕᕆᔨᒃᑯᑦ ᐊᒻᒪᓗ ᐃᒪᕐᒥᐅᑕᓕᕆᔨᒃᑯᑦ ᑲᓇᑕᒥ *ᐃᖃᓗᓕᕆᓂᕐᒧᑦ ᐃᓱᒪᓕᐅᕈᑎᒃᓴᖏᑕ ᑐᙵᕕᖏᑦ ᐊᑐᓕᖅᑎᑕᐅᓂᖏᓐᓂᒃ ᐅᔾᔨᖅᓱᑦᑎᐊᕐᓗᓂ ᐱᓕᕆᐊᖃᕆᐊᕐᓂᕐᒥᒃ* ᐊᑐᖅᑕᐆᒃᓲᖑᕗᖅ. ᓯᕗᓪᓕᐅᑎᑕᐅᓲᖅ ᐅᐊᑦᑎᔭᐅᓗᑎᑦ ᐊᒥᓱᓂᖏᑦ ᐊᒻᒪᓗ ᐋᖅᑮᓗᑎᑦ ᑐᑭᓯᕆᐊᕈᑎᖏᑦ ᖃᖓᒐᑦ ᓄᐊᑕᐅᓐᓂᕐᒪᖔᑕ ᑐᑭᓯᕆᐊᕈᑏᑦ ᐃᑲᔪᖅᑐᖅᑕᐅᕐᑯᓪᓗᒍ ᐊᐅᓚᑦᑎᓂᕐᒧᑦ ᐃᓱᒪᓕᐅᕈᑎᒋᔭᐅᓂᐊᖅᑐᑦ. ᐅᐊᑦᑎᔭᐅᓪᓗᑎᓪᓗ ᖃᑦᑎᐅᓂᖏᑦ ᖃᓕᕋᓖᑦ ᖃᑦᑎᐅᓂᖏᓐᓂᓪᓗ ᖃᐅᔨᓴᖅᑕᐅᓂᒃᑯᑦ ᓇᓗᖅᑯᑎᔭᐅᔪᑦ ᖃᐅᔨᔭᐅᓲᑦ ᒪᓕᑦᑕᐅᔭᕆᐊᓕᓐᓂᒃ ᐅᖃᖅᓯᒪᔪᓂᒃ ᒪᓕᑦᑐᑎᑦ, ᐊᒻᒪᓗ ᐱᓕᕆᔨᒻᒪᕆᐅᖃᑎᒋᔭᐅᔪᑦ ᕿᒥᕐᕈᔭᐅᓪᓗᑎᑦ ᐅᐊᖕᓇᖓᓃᓱᑦ ᑲᓇᑕᑉ ᑲᓇᓐᓇᖓᑕ ᐃᖃᓗᓕᕆᓂᕐᒧᑦ ᑲᑐᔾᔨᖃᑎᒌᖃᕐᖃᕕᖓᓂᒃ ᖃᐅᔨᓴᖅᑎᒻᒪᕆᑦ ᑲᑎᒪᔨᖏᑕ ᐊᐅᓚᓂᐅᔪᓂᑦ ᐊᑐᓱᕆᔭᖏᑦ ᐊᑐᖅᑕᐅᓪᓗᑎᑦ.

3. ᐱᕙᓪᓕᐊᔪᓕᕆᓂᖅ, ᐃᓅᓯᖃᑦᑎᐊᕐᓂᖅ ᐊᒻᒪᓗ ᐃᓕᖅᑯᓯᑉ ᐱᒻᒪᕆᐅᓂᖓ ᐃᖃᓗᓕᕆᓂᕐᒥ

ᐊᕕᑦᑐᖅᓯᒪᓂᒃᑲᓐᓂᖓᓂᒃ 0 ᐃᒪᐃᑦ ᖃᓕᕋᓕᓐᓂᐊᕐᓂᕐᒥᒃ ᐱᒻᒪᕆᐅᔪᒥᒃ ᐃᓚᒋᐊᖅᓯᓯᒪᔪᖅ ᐱᕙᓪᓕᐊᓂᕐᒧᑦ ᑮᓇᐅᔭᖅᑖᑦᑎᓂᖅᓴᐅᓲᖑᓪᓗᓂ ᐅᑭᐅᖅᑕᖅᑐᑉ ᓄᓇᓕᖏᓐᓄᑦ. ᓄᓈᖅᑕᐅᓯᒪᔪᑦ ᐊᑭᖏᑦ ᓄᓇᕗᒻᒥ ᑮᓇᐅᔭᓕᐅᕋᓱᐊᖅᑎᓄᑦ 2011-2017–ᖑᑎᓪᓗᒍ ᐃᒪᓐᓇᐅᓚᐅᖅᓯᒪᔪᖅ $90 ᒥᓕᐊᓐ ᐊᕐᕌᒍᒧᑦ. ᐃᖃᓗᓕᕆᓂᖅ ᐃᓱᒪᒋᔭᐅᒻᒥᔪᖅ ᑮᓇᐅᔭᓕᐅᕈᑎᑦᑎᐊᕙᐅᓛᖑᓂᖓᓂᒃ ᑲᓇᑕᑉ ᑲᓇᓐᓇᖓᑕ ᐃᒪᖓᓂ ᐃᖅᑲᕐᒥᐅᑦ ᐃᖃᓗᒐᓱᐊᖅᑕᐅᕙᑦᑐᓂᑦ ᐊᖏᓛᑦ ᖃᓕᕋᓖᑦ ᑕᒪᓐᓂ ᐃᖃᓗᒃᑕᐅᔪᓐᓇᖅᑐᑦ ᐅᕐᑯᒪᐃᓐᓂᖏᑦ ᐃᓱᒪᓕᐅᕈᑕᐅᓯᒪᔪᑦ ᑲᓇᑕᑉ ᐃᒪᕐᑯᑎᖏᓐᓂ ᐃᖃᓗᒐᓱᐊᖅᑕᐅᔪᓐᓇᖅᑐᑎᑦ.

ᐊᕕᑦᑐᖅᓯᒪᓂᒃᑲᓐᓂᖓᓂᒃ 0A, 2011-2017–ᖑᑎᓪᓗᒍ, ᖃᓕᕋᓖᑦ ᓄᓈᖅᑕᐅᔪᑦ ᐃᒪᓐᓇᐅᓚᐅᖅᐳᑦ 7,252t ᑕᓐᓴ ᐅᕐᑯᒪᐃᓐᓂᖏᑦ ᐃᒪᓐᓇᐸᓗᒃ ᓄᓈᖅᑕᐅᔪᑦ ᐊᑭᖃᓕᖅᑐᑎᑦ $47 ᒥᓕᐊᓐ. ᐊᕕᑦᑐᖅᓯᒪᓂᒃᑲᓐᓂᖓ 0B, 2011-2017–ᖑᑎᓪᓗᒍ, ᖃᓕᕋᓖᑦ ᓄᓈᖅᑕᐅᔪᑦ ᐃᒪᓐᓇᐅᓚᐅᖅᐳᑦ 7,041t ᑕᓐᓴ ᐅᕐᑯᒪᐃᓐᓂᖏᑦ ᐃᒪᓐᓇᐸᓗᒃ ᓄᓈᖅᑕᐅᔪᑦ ᐊᑭᖃᓕᖅᑐᑎᑦ $43 ᒥᓕᐊᓐ.

ᐊᒥᓱᑦ ᐊᑑᑎᓈᑦ ᐱᕙᓪᓕᐊᓂᕐᒧᑦ ᓇᓗᓇᐃᒃᑯᑕᖏᑦ ᖃᐅᔨᓴᖅᑕᐅᕗᑦ ᐱᓕᕆᐊᖃᕐᓂᖅᓴᐅᒍᒪᓪᓗᑎᑦ ᐊᓯᔾᔨᖅᐸᓪᓕᐊᕋᑖᖅᑐᑦ ᐊᕐᕌᒍᕋᑖᖅᑐᓂᑦ. ᐊᑐᖅᑕᐅᕙᓪᓕᐊᓂᖅᑐᑦ ᑖᑯᓇᓂ ᐊᔾᔨᖕᒋᓐᓂᐅᓕᖅᑐᓂ ᓇᓗᓇᐃᔭᐃᔪᑦ ᐃᓚᖓᒍᑦ ᐅᓪᓗᒥᐅᔪᖅ ᐱᕙᓪᓕᐊᓂᕐᒧᑦ ᒪᑭᒪᔪᓐᓇᕐᓂᖓ ᖃᓕᕋᓖᑦ ᐊᕐᕌᒍᕋᑖᖅᑐᓂᑦ. ᑕᐅᖅᓱᓂᕐᒧᑦ ᐊᑭᖏᑦ ᐊᒻᒪᓗ ᐊᑭᑦᑐᐸᓪᓕᐊᓕᕐᓂᖏᑦ ᓴᓇᓗᓂ ᖃᑭᒍᑎᒃᓴᓕᐅᕐᓗᓗᐊᕐᓇᖕᒋᔾᔪᑕᐅᓯᒪᓕᖅᑐᓂᓗ ᐊᕐᕌᒍᕋᑖᖅᑐᓂᑦ.

ᐊᕙᑎᒥ ᑲᒪᕐᓯᐊᓂᕐᒧᑦ ᓇᓗᓇᐃᒃᑯᑕᖃᕐᓂᖅ ᐃᖃᓗᓕᕆᓂᕐᒥᒃ ᓄᓇᕐᔪᐊᕐᒥ ᓇᓗᓇᐃᒃᑯᓯᖅᑖᕐᕕᐅᓲᕐᒥ ᑎᒥᐅᔪᓂᑦ, ᐊᐅᓚᑕᐅᓂᖏᑦ ᐊᔭᐅᕈᑕᐅᓗᐊᓕᖅᑐᑦ ᓂᐅᕕᕐᕕᖃᐅᖅᑐᓄᑦ ᓂᕿᓕᕆᕙᑦᑐᓄᑦᓗ, ᐱᕙᓪᓕᐊᒍᑎᖃᖅᐸᓪᓕᐊᔪᒻᒪᕆᐅᓯᒪᓕᖅᑐᖅ ᐊᒻᒪᓗ ᐊᑐᖅᑕᐅᓂᖅᓴᐅᕙᓕᖅᑐᓂ. ᑕᒪᒃᑯᐊ ᓂᐅᕕᖅᐸᑦᑐᑦ ᐊᑐᖕᒫᖃᑦᑕᕈᒪᔭᖏᑦ ᐊᑭᖅᑎᑦᑎᒃᑲᓐᓂᕈᑕᐅᓲᑦ ᐊᑭᓖᒋᐊᖃᓕᖃᒃᑲᓐᓂᓕᖅᑐᑎᑦ ᐃᖃᓗᒐᓱᐊᖅᑏᑦ.

4. ᐊᐅᓚᑦᑎᓂᕐᒧᑦ ᐱᔾᔪᑏᑦ

4.1. ᐃᖃᓗᓕᕆᓂᕐᒧᑦ ᐱᔾᔪᑏᑦ

ᖃᐅᔨᓴᕈᑕᐅᓯᒪᔪᑦ ᖃᐅᔨᒪᔭᐅᓂᖏᑦ – ᐊᒥᓱᑦ ᐆᒪᔪᐃᑦ ᖃᐅᔨᓴᖅᑕᐅᖃᑦᑕᕈᑎᖏᑦ ᑐᙵᕕᒋᔭᐅᓗᐊᓲᑦ ᖃᓕᕋᓖᑦ ᐊᒥᓲᓂᖏᑦ ᖃᐅᔨᓴᖅᑕᐅᓂᖏᓐᓂᒃ ᐊᒻᒪᓗ ᑕᒪᐃᓐᓂ ᐃᖃᓗᐃᑦ ᐃᖃᓗᒃᑕᐅᖃᑦᑕᕐᑯᔭᐅᔪᑦ. ᑕᒪᒃᑯᐊ ᖃᐅᔨᓵᑦ ᑐᑭᓯᒋᐊᕈᑎᖃᖅᑎᑎᒻᒥᔪᑦ ᐆᒪᔪᐃᑦ ᖃᓄᐃᑦᑑᓂᖏᓐᓂᒃ, ᐃᖅᑲᕐᒥ ᓇᔪᒐᖏᑦ ᐊᒻᒪᓗ ᐃᒪᑉ ᖃᓄᐃᑦᑑᓂᖏᑦ. ᖃᐅᔨᖅᑕᐅᔭᕆᐊᓖᑦ ᖃᓕᕋᓕᑉ ᒥᒃᓵᓄᖕᒐᔪᑦ ᓇᓗᓇᐃᔭᖅᑕᐅᕐᑯᓪᓗᒋᑦ ᐊᒥᓲᓂᖏᑦ ᐊᕕᑦᑐᖅᓯᒪᔪᒥ ᐊᒻᒪᓗ ᑐᑭᓯᐅᒪᔭᐅᓕᕐᓗᑎᑦ ᕿᑐᕐᖏᐅᕐᓂᖏᑦ, ᐅᑭᐅᖏᑦ ᖃᐅᔨᔭᐅᓗᑎᑦ, ᐃᓚᔭᐅᖃᑦᑕᕐᓂᖏᑦ ᐊᒻᒪᓗ ᓄᖃᑦᑕᕐᓂᖏᑦ. ᖃᐅᔨᓴᖅᑕᐅᖃᑦᑕᐃᓐᓇᕆᐊᓖᑦ ᐊᒻᒪᓗ ᖃᐅᔨᓵᕆᔭᐅᓗᑎᑦ ᐃᑲᔪᖅᑐᖅᑕᐅᕐᑯᓪᓗᒋᑦ ᐊᐅᓚᑦᑎᓂᕐᒧᑦ ᐃᓱᒪᓕᐅᕈᑎᒋᔭᐅᔭᕆᐊᓖᑦ ᐊᒻᒪᓗ ᑕᒪᒃᑯᐊ ᐊᑐᓕᖅᑭᑦᑕᐅᔪᓐᓇᖅᑐᑦ ᐸᐸᑕᐅᕐᑯᓪᓗᒋᑦ.

ᐊᑐᓕᖅᑎᑕᐅᓂᖏᑦ ᐅᔾᔨᖅᓯᕐᑎᐊᕆᐊᕐᔫᒥᓗᓂ ᑲᒪᒋᔭᐅᔭᕆᐊᖃᕐᓂᖏᑦ – ᐊᒥᓲᒻᒪᑕ ᖃᐅᔨᓴᖅᑕᐅᓯᒪᔪᑦ ᑐᑭᓯᒋᐊᕈᑎᖏᑦ ᑭᒡᓕᖃᖅᑎᑦᑎᔪᑦ ᐊᑐᖅᑕᐃᓕᒪᑎᑦᑎᔪᑦ ᑕᒪᐃᓐᓂ ᐅᕐᑯᒪᐃᓐᓂᖏᑦ ᐃᖃᓗᐃᑦ ᐊᒻᒪᓗ ᐃᖃᓗᒐᓱᑦᑕᐅᔭᔪᑎᖏᑦ ᓇᓗᓇᐃᖅᑕᐅᕐᑯᓪᓗᒋᑦ ᓇᓗᓇᐃᕈᑏᑦ ᖃᓄᐃᑦᑑᓂᖏᑦ ᐊᒻᒪᓗ ᐊᒥᓲᓂᖏᑕ ᖃᓄᐃᓕᕐᓂᖏᑦ ᐃᓚᒃᑲᓐᓂ 0 ᖃᓕᕋᓕᓐᓂᒃ. ᐱᓕᕆᐊᒃᓴᑦ ᐸᕐᓇᑕᐅᓯᒪᔪᑦ ᖃᐅᔨᓴᕐᓗᑎᑦ ᐊᑑᑕᐅᓂᖏᓐᓂᒃ ᐱᔪᓐᓇᐅᑎᖃᕈᑎᖏᑦ ᓈᓴᕐᓗᒋᑦ ᓇᓗᓇᐃᕈᑏᑦ ᖃᓄᐃᑦᑑᓂᖏᑦ ᐊᒻᒪᓗ ᑐᑭᑖᖅᑎᑕᐅᓗᑎᑦ ᐃᖃᓗᒐᓱᑦᑕᐅᕙᑦᑐᑦ ᐃᓱᒪᓕᐅᕈᑎᒋᔭᐅᓂᖏᓐᓄᑦ ᒪᓕᒐᕋᓛᑦ.

ᐊᖏᓂᖏᑦ ᓱᑯᑦᑎᐊᓃᓐᓂᓇᓲᖏᑦ ᐃᖃᓗᒃᑕᐅᑎᓪᓗᒋᑦ – ᖃᓕᕋᓖᑦ ᐊᖏᓂᖏᑦ ᖃᓄᐃᑦᑑᓲᖑᓂᖏᑦ ᐃᖃᓗᒃᑕᐅᔭᕋᐃᒻᒪᑕ ᐊᔾᔨᒌᙱᓐᓂᕐᖃᐅᓲᑦ ᒪᓕᑦᑐᒋᑦ ᐃᖃᓗᒐᓱᑦᑎᑦ ᖃᓄᐃᑦᑑᓂᖏᑦ ᐊᑐᖅᑕᐅᔪᑦ ᐊᒻᒪᓗ ᓱᑯᑦᑎᐊᓂ ᐊᕕᑦᑐᖅᓯᒪᓂᖓᓂᒃ ᐱᔭᒥᓂᐅᑎᓪᓗᒋᑦ. ᐅᓪᓗᒥᐅᔪᖅ ᐊᔾᔨᒌᙱᑐᒡᒍᑕᐅᕗᑦ ᑕᒪᒃᑮᒃ ᐋᖅᑭᒃᓯᒪᔪᑦ ᐃᖃᓗᒐᓱᑦᑎᑦ ᐊᒻᒪᓗ ᓄᖃᑦᑕᕐᓗᓂ ᐊᑐᖅᑕᐅᓲᑦ ᐃᖃᓗᒐᓱᑦᑎᑦ ᐊᑐᖅᑕᐅᓲᑦ ᐃᖃᓗᓕᕆᓂᕐᒥᒃ, ᐃᖅᑲᒃᑯᑦ ᐃᖃᓗᓐᓂᖅᓴᐅᓲᑦ ᒥᑭᓂᖅᓴᓂᒃ, ᐱᕈᓐᖅᓯᒪᙱᑦᑐᓂᑦ ᐃᖃᓗᓐᓂᒃ, ᓄᓗᐊᓪᓕ ᐊᖏᓂᖅᓴᓂᒃ ᐃᖃᓗᓲᑦ ᐱᖃᓯᐅᑎᓪᓗᒋᑦ ᐱᕈᓐᖅᓯᒪᙱᑦᑐᑦ ᐊᒻᒪᓗ ᐱᕈᓐᖅᓯᒪᔪᑦ. ᖃᐅᔨᓴᖅᑕᐅᓯᒪᔪᑦ ᖃᓪᓗᓇᕐᔨᖕᒐᑦ ᖃᐅᔨᓴᐅᓯᖏᑎᒍᑦ ᑕᑯᒃᓴᐅᑎᕐᑏᓐᓇᐅᔭᖑᐊᖅᑐᑦ ᐊᒥᓲᓂᖏᑦ ᓈᒻᒪᒻᒪᑕ ᖃᑦᑏᓐᓇᕈᓗᐊᖃᑦᑕᕋᑎᑦ ᐅᕝᕙᓘᓐᓃᑦ ᐊᒥᓱᕈᓇᐊᕐᓂᖅᓴᐅᒻᒪᓇᐅᓯᖑᓪᓗᑎᑦ ᐆᒪᔪᖏᑦ ᐃᖃᓗᐃᑦ, ᑕᒪᒃᑯᐊ ᖃᓕᕋᓕᑦᑕᐅᔪᑦ ᐊᒻᒪᓗ ᖃᓕᕋᓕᓐᓂᐊᕈᑎᓂᒃ ᐊᑐᕐᓂᖏᑦ ᐊᐅᓚᓂᖃᑦᑎᐊᖅᓯᒪᔪᑦ ᐅᓪᓗᒥᒧᑦ. ᐃᖃᓗᓕᕆᔨᒃᑯᑦ ᐊᒻᒪᓗ ᐃᒪᕐᒥᐅᑕᓕᕆᔨᒃᑯᑦ ᑲᓇᑕᒥ ᐅᐊᑦᑎᑦᑎᐊᖏᓐᓇᓂᐊᖅᑐᑦ ᐆᒪᔪᐃᑦ ᐊᒥᓲᓂᖏᓐᓂᒃ ᐅᕐᑯᒪᐃᓐᓂᕆᓲᖏᓐᓂᓗ ᐊᒻᒪᓗ ᐊᖏᓂᖏᑦ ᓱᑯᑦᑎᐊᓃᖏᓐᓂᑦ ᒪᓕᑦᑐᒋᑦ ᖃᓕᕋᓕᑦᑕᐅᔪᑦ, ᐊᒻᒪᓗ ᖃᓄᐃᓕᐅᕈᑎᖃᕐᓗᑎᑦ ᑕᐃᒪᐃᒋᐊᖃᕈᑎᑦ ᖃᐅᔨᒪᓇᑦᑎᐊᕐᑯᓪᓗᒍ ᖃᓕᕋᓖᑦ ᐊᒥᒐᖅᓯᓗᐊᕐᓂᐊᖑᒻᒪᑕ.

ᐊᑦᑐᐃᓂᖅᑲᖅᑎᑦᑕᐃᓕᒪᑎᑕᐅᓂᖏᑦ ᐊᓱᔾᔨᖅᓴᕋᐃᓗᐊᓲᑦ ᐃᖅᑲᖏᑦ – ᐃᖅᑲᕐᒦᓲᑦ ᐃᖃᓗᒐᓱᑦᑎᑦ ᐊᑐᖅᑕᐅᓲᑦ ᖃᓕᕋᓐᓂᐊᑎᓪᓗᒋᑦ ᐊᒻᒪᓗ ᑕᒪᒃᑯᐊ ᖃᓕᕋᓐᓂᐊᕈᑎᑦ ᖃᐅᔨᒪᔭᐅᕗᑦ ᐊᑦᑐᐃᓂᖅᑲᓲᖑᓂᖏᓐᓂᑦ ᐃᖅᑲᕐᒥ ᐆᒪᔪᕐᓄᑦ ᓇᔪᒐᓇᔭᐅᔪᓄᑦ, ᐃᖃᓗᐃᑦ ᐊᔾᔨᒌᑦᑐᒡᒍᑎᑦ ᑲᑎᙵᐅᕐᓂᖏᓐᓂᒃ, ᐊᒻᒪᓗ ᐆᒪᔪᕐᓂᒃ. ᐊᑐᓕᖅᑎᑕᐅᔭᕆᐊᖃᑲᓐᓂᕆᐊᖃᕐᔭᖅᑐᒃᓴᐅᕗᖅ ᐃᖃᓗᓕᕆᔨᒃᑯᑦ ᐊᒻᒪᓗ ᐃᒪᕐᒥᐅᑕᓕᕆᔨᒃᑯᑦ ᑲᓇᑕᒥ ᐊᑐᐊᒐᖏᑦ ᐊᐅᓚᑦᑎᓂᖏᓐᓂᒃ ᐊᑦᑐᐃᓂᖅᑲᕈᑎᖏᑦ ᐃᖅᑲᓗᓱᑦᑐᖃᖅᑎᓪᓗᒍ ᐊᓱᔾᔨᖅᓴᕋᐃᑦᑐᓂᑦ ᐃᖅᑲᕐᓂᒃ ᐊᕕᑦᑐᖅᓯᒪᓂᒃᑲᓐᓂᖓᓂᒃ 0–ᒦᑦᑐᓂᒃ ᖃᓕᕋᓐᓂᒃ.

ᐊᓱᖏᑦ ᐃᖃᓗᒃᑕᐅᖑᖅᑐᑦ ᐱᓪᓗᒋᑦ ᐊᐅᓚᑦᑎᓂᖅ – ᐱᐅᓯᕙᓪᓕᕆᐊᓕᓪᓚᓈᑦ ᐊᓱᖏᓐᓂᒃ ᐃᖃᓗᖑᖅᑕᐅᓲᑦ ᑲᒪᒋᔭᐅᓂᖏᓐᓂᒃ, ᐱᖃᓯᐅᑎᓪᓗᒋᑦ ᐅᓂᒃᑲᐅᓯᕆᔭᐅᔭᕆᐊᖃᕐᓂᖏᑦ ᐱᔭᐅᔪᑦ ᓴᒃᑯᑕᐅᔪᓪᓗ ᐃᖃᓗᓱᑦᑕᐅᙱᑦᑐᑦ ᐱᔭᐅᔭᕋᐃᒻᒪᑕ ᐃᖃᓗᐃᑦ ᐊᒻᒪᓗᑦᑕᐅᖅ ᓱᖅᑯᐃᓇᖅᑐᓂᒃ ᐊᔾᔨᒌᔫᒥᔪᓂᑦ ᑐᑭᓯᒋᐊᕈᑎᖃᕐᓗᑎᑦ ᑕᒪᐃᓐᓂ ᐃᓚᖓᒃᑲᓐᓂᖓᓂᒃ 0 ᖃᓕᕋᓖᑦ ᐊᐅᓚᑕᐅᓂᖏᓐᓄᑦ ᑎᑎᖅᑲᖏᑦ. ᐊᐅᓚᓂᖃᑦᑎᐊᑐᒃᑯᑦ ᐋᖅᑭᒍᑎᑕᖃᕆᐊᓕᒃ ᐃᖃᓗᒃᑕᐅᖑᖅᑐᓄᑦ ᐊᓱᖏᓐᓄᑦ ᐱᔭᑎᒋᔭᐅᓲᑦ ᐋᖅᑭᓱᖅᑕᐅᓗᑎᑦ ᐱᓕᕆᖃᑎᒋᔭᐅᓗᑎᑦ ᐃᖃᓗᓱᑦᑎᖅᑏᑦ.

ᐅᓂᒃᑲᐅᓯᖃᕐᓂᖅ – ᐱᔾᔪᑎᖃᐅᕐᒪᑕ ᐱᑦᑎᐊᖅᓯᒪᓂᖏᓐᓂᒃ ᑐᑭᓯᒋᐊᕈᑏᑦ ᐅᓂᒃᑲᐅᑕᐅᓲᑦ ᐃᖃᓗᓕᕆᔨᒃᑯᑦ ᐊᒻᒪᓗ ᐃᒪᕐᒥᐅᑕᓕᕆᔨᒃᑯᑦ ᑲᓇᑕᒥ ᐱᖃᓯᐅᑎᓪᓗᒋᑦ ᓴᒃᑯᑕᐅᓂᖏᑦ ᐊᖏᓂᖏᑦ, ᐊᓯᖏᑦ ᐆᒪᔪᐃᑦ ᐱᔭᐅᖓᓲᑦ ᐊᖏᓂᖏᑦ, ᓄᓇᖅᑕᐅᔪᑦ, ᐊᓯᖏᓪᓗ. ᖃᖓᒃᑯᑦ ᐅᓂᒃᑲᐅᓯᖃᕐᓂᖏᑦ ᐱᔾᔪᑕᐅᒋᕗᑦ ᐃᓚᖏᓐᓂᒃ. ᑕᒪᓐᓇ ᑐᑭᓯᒋᐊᕈᑎᖓ ᐊᑐᖅᑕᐅᓲᖅ ᐅᐊᑦᑎᔭᐅᓪᓗᑎᑦ ᑰᑕᖏᑦ ᐊᒻᒪᓗ ᐊᐅᓚᓂᖃᕐᓂᖏᓐᓂᒃ ᐊᐅᓚᑦᑎᒍᑎᒃᓴᐅᔪᑦ. ᐱᒻᒪᕆᐅᒋᕗᑦ ᑕᑯᒃᓴᐅᑎᑦᑎᓗᓂ ᐊᒥᒐᖅᓯᓗᐊᖅᔭᐃᕐᓗᑎᑦ ᐃᖃᓗᒐᓱᐊᖃᑦᑕᕆᐊᖃᕐᓂᖏᓐᓂᒃ ᐊᒻᒪᓗ ᐃᖃᓗᒃᑕᐅᔪᑦ ᐱᖁᔭᕐᓂᒃ ᒪᓕᒻᒪᑕ, ᐅᓂᒃᑲᐅᑕᐅᖃᑦᑕᕐᓗᑎᑦ ᐊᒻᒪᓗ ᐊᑐᐊᒐᕋᓛᖅᑎᒍᑦ ᑲᒪᒋᔭᐅᓗᑎᑦ. ᐱᓇᓱᐊᕆᐊᖃᖅᑐᑦ ᑕᒪᐃᓐᓂ ᓚᐃᓴᓐᓯᖃᖅᑑᔪᓄᑦ ᑭᖑᕙᖕᒋᑦᑐᒃᑯᑦ, ᐱᑦᑎᐊᖅᓯᒪᔪᒃᑯᑦ ᐱᔭᕇᖅᓯᒪᔪᒃᑯᓪᓗ ᑐᑭᓯᒋᐊᖅᑎᑦᑎᖃᑦᑕᕐᓗᑎᑦ ᓇᓗᓇᐃᔭᖅᓯᒪᓂᖏᑦ ᓚᐃᓴᓐᓯᖃᕈᓐᓇᓂᕐᒧᑦ ᖃᓄᐃᓕᐅᕆᐊᖃᕐᓂᖏᑦ ᒪᓕᓪᓗᒋᑦ. ᐃᖃᓗᓕᕆᔨᒃᑯᑦ ᐊᒻᒪᓗ ᐃᒪᕐᒥᐅᑕᓕᕆᔨᒃᑯᑦ ᑲᓇᑕᒥ ᐃᖅᑲᓇᐃᔭᖃᑎᖃᐃᓐᓇᕐᓂᐊᖅᑐᑦ ᐃᖃᓗᓕᕆᕙᑦᑐᓂᒃ ᐊᒻᒪᓗ, ᑕᐃᒪᐃᒋᐊᖃᖅᑎᓪᓗᑎᑦ, ᓄᓇᕐᔪᐊᕐᒥᐅᑕᐅᖃᑎᒋᔭᐅᔪᑦ ᐱᓕᕆᖃᑎᒋᔭᐅᖃᑦᑕᕐᓗᑎᑦ ᐱᐅᓯᕚᓪᓕᕐᑯᓪᓗᒍ ᐅᓂᒃᑲᐅᓯᖃᕆᐊᖃᕐᓂᖏᑦ ᖃᓕᕋᓛᑦ ᐱᓪᓗᒋᑦ.

ᐃᖃᓗᓕᕆᓂᕐᒥᒃ ᐅᐊᕐᑎᓂᖅ – ᐅᐊᑦᑎᔭᐅᓲᑦ ᐃᖃᓗᒐᓱᐊᖅᑎᓄᑦ, ᓯᓚᑖᓃᑦᑐᑦ ᑕᕆᐅᕐᒦᑦᑐᑦ ᑕᐅᑐᑦᑏᑦ ᑎᒃᑯᐊᖅᑕᐅᓯᒪᔪᑦ ᐃᖃᓗᓕᕆᔨᒃᑯᑦ ᐊᒻᒪᓗ ᐃᒪᕐᒥᐅᑕᓕᕆᔨᒃᑯᑦ ᑲᓇᑕᒥ, ᐊᒻᒪᓗ ᐃᖃᓗᓕᕆᔨᒃᑯᑦ ᐊᒻᒪᓗ ᐃᒪᕐᒥᐅᑕᓕᕆᔨᒃᑯᑦ ᑲᓇᑕᒥ ᐃᖅᑲᓇᐃᔭᖅᑎᖏᑦ. ᐊᔾᔨᒌᙱᑦᑐᑦ ᐃᑲᔫᑏᑦ ᐊᒻᒪᓗ ᐱᐅᓛᑦ ᐃᓕᖅᑯᓯᕆᔭᐅᔪᑦ ᐊᑐᖅᑕᐅᓲᑦ ᐃᖃᓗᓕᕆᓂᖅ ᐅᐊᑦᑎᔭᐅᔭᕆᐊᖃᕐᓂᖏᓐᓂᒃ. ᓄᑖᑦ ᑲᒪᒋᔭᖃᕆᐊᕈᑏᑦ ᐊᒻᒪᓗ ᖃᕋᓴᐅᔭᓕᕆᔾᔪᑏᑦ ᐃᓕᖅᑯᓯᕆᔭᐅᓲᓪᓗ ᐃᓱᒪᒃᓴᖅᓯᐅᕈᑎᒋᔭᐅᔭᕆᐊᓖᑦ ᐊᑐᖅᑕᐅᓂᐊᕐᓂᕐᒥᓂᒃ ᐊᒻᒪᓗ ᖃᐅᔨᓴᖅᑕᐅᓗᑎᑦ. ᐱᓕᕆᖃᑎᒋᔭᐅᓗᑎᑦ ᐃᖃᓗᓕᕆᖃᑕᐅᕙᑦᑐᑦ, ᐃᖃᓗᓕᕆᔨᒃᑯᑦ ᐊᒻᒪᓗ ᐃᒪᕐᒥᐅᑕᓕᕆᔨᒃᑯᑦ ᑲᓇᑕᒥ ᖃᐅᔨᓴᖅᓂᐊᖅᑐᑦ ᐊᑦᑕᕐᓇᕈᑎᒃᓴᖏᓐᓂᒃ ᐊᒻᒪᓗ ᐊᐅᓚᑕᐅᔭᕆᐊᖃᕈᑎᖏᓐᓂᒃ ᐃᖃᓗᓕᕆᓂᑉ, ᕿᒥᕐᕈᔭᐅᓗᓂ ᐊᐅᓚᓂᖃᕐᓂᖏᑦ ᐅᓪᓗᒥᐅᔪᖅ ᐃᖃᓗᓕᕆᓂᕐᒧᑦ ᐅᐊᑦᑎᔾᔪᑏᑦ ᐊᒻᒪᓗ ᐅᓂᒃᑳᓕᐅᕐᓂᕐᒧᑦ ᐱᓕᕆᖅ, ᐊᒻᒪᓗ ᐊᓯᔾᔨᔭᕆᐊᓖᑦ ᐊᓯᔾᔨᔭᕆᐊᖃᓕᕋᐃᒻᒪᑕ ᐃᑲᔪᖅᑕᐅᕐᑯᓪᓗᒍ ᐊᒥᒐᖅᓯᓗᐊᖅᔭᐃᕐᓇᓂᒃᑯᑦ ᐃᖃᓗᒐᓱᐊᕈᓯᐅᓲᑦ.

ᐃᖃᓗᓕᕆᓂᖅ ᐅᓪᓗᒥᓕᓴᕈᖅᑎᑕᐅᓗᓂ – ᐃᖃᓗᓕᕆᔨᒃᑯᑦ ᐊᒻᒪᓗ ᐃᒪᕐᒥᐅᑕᓕᕆᔨᒃᑯᑦ ᑲᓇᑕᒥ ᐊᑐᓕᖅᑎᑦᑏᓐᓇᐅᔭᖅᑐᑦ ᐊᒥᓱᓂᑦ ᐊᓯᔾᔨᕐᓂᐅᔪᓂᒃ ᐅᓪᓗᒥᒧᖓᓕᖅᑎᑕᐅᓕᕐᑯᓪᓗᒋᑦ ᐃᖃᓗᓕᕆᓂᕐᒧᑦ ᐊᐅᓚᑦᑎᓂᖏᑦ ᖃᐅᔨᒪᓇᑦᑎᐊᕐᑯᓪᓗᒍ ᑲᓇᑕᒥ ᐃᖃᓗᓕᕆᓂᖓ ᐊᒥᒐᖅᓯᓗᐊᖅᓇᖏᑦᑐᒥᒃ ᖃᓄᐃᓕᐅᕈᑎᒋᔭᐅᖃᑦᑕᕐᓂᐊᕐᒥᒃ, ᐱᕈᖅᐸᓪᓕᐊᑎᑦᑎᓗᓂ ᐊᒻᒪᓗ ᐊᑭᑦᑐᕐᐅᑕᐅᔪᓐᓇᕐᓗᓂ ᑮᓇᐅᔭᓕᐅᕋᓱᐊᕐᓂᒃᑯᑦ ᐊᕐᕌᒍᓂᐊᖅᑐᓂᑦ.

ᒪᓕᓐᓂᖅ – ᐸᐸᑦᑎᔾᔪᑦ ᐊᒻᒪᓗ ᓴᐳᔾᔨᔾᔪᑦ (C&P) ᐋᖅᑭᒃᓯᐃᔪᑦ ᐊᑦᑕᓇᖅᑐᒧᑭᓐᓇᕐᓂᖏᑕ ᑐᙵᕕᓕᓐᓂᒃ ᐊᑐᓕᖅᑎᑕᐅᓂᒃᓴᖏᓐᓄᑦ ᐸᕐᓇᐅᑎᒥᒃ ᓇᓗᓇᐃᖅᓯᑦᑎᐊᕈᓐᓇᕐᑯᓪᓗᒋᑦ ᐱᒻᒪᕆᐅᓛᖑᔪᑦ ᒪᓕᓪᓗᓂ ᐊᑦᑕᕐᓇᕈᑎᒃᓴᖏᑦ/ᐱᔾᔪᑎᒃᓴᕆᒐᔭᖅᑕᖏᑦ ᐃᖃᓗᓕᕆᓂᕐᒧᑦ. ᐸᐸᑦᑎᔾᔪᑦ ᐊᒻᒪᓗ ᓴᐳᔾᔨᔾᔪᑦ ᐃᖅᑲᓇᐃᔭᖅᑎᖃᐃᓐᓇᖅᐳᑦ ᑭᒡᒐᖅᑐᐃᔾᔨᓂᒃ ᐃᖃᓗᒐᓱᐊᖅᑎᐅᕙᑦᑐᓂᑦ ᐊᒻᒪᓗᑦᑕᐅᖅ ᐅᒥᐊᕐᔪᐊᕐᒥ ᑲᐱᑕᐃᖑᔪᓂᑦ ᑲᒪᒋᔭᐅᕐᑯᓪᓗᒋᑦ ᒪᓕᑦᑕᐅᔭᕆᐊᓖᑦ ᐱᔾᔪᑕᐅᓲᑦ.

ᐱᓕᕆᕐᑎᐊᓕᕋᓗᐊᕐᒪᖔᑦ ᕿᒥᕐᕈᔭᐅᓂᖏᑦ – ᐱᕙᓪᓕᐊᓂᖃᕐᓂᖏᑦ ᑎᑭᑦᑎᓗᑎᑦ ᕿᓚᒥᐅᔪᒃᑯᑦ ᑎᑭᑕᐅᓇᓱᐊᖅᑐᓂᒃ ᐱᓇᓱᐊᒐᖏᓐᓂᒃ ᐊᒻᒪᓗ ᐊᐅᓚᓂᖃᕐᑎᐊᕐᓂᖏᑦ ᐊᑐᓕᖅᑎᑕᐅᓂᖓᑕ ᐊᐅᓚᑦᑎᓂᕐᒧᑦ ᖃᓄᐃᑦᑑᓂᖏᑦ ᓇᓗᓇᐃᖅᑕᐅᓯᒪᔪᑦ ᐸᕐᓇᐅᑎᒥ ᕿᒥᕐᕈᔭᐅᖃᑦᑕᓂᐊᖅᑐᑦ ᐊᕐᕌᒍᑕᒦᑦ. ᐊᑐᓕᕐᑯᔭᐅᔪᑦ ᐱᐅᓯᕙᓪᓕᖅᑎᑕᐅᓗᑎᑦ ᐊᐅᓚᑕᐅᓂᖏᓐᓂᒃ ᐃᖃᓗᓕᕆᓂᑉ ᐋᖅᑭᓯᖅᑕᐅᖓᔭᖅᑐᑦ ᐊᑯᓂᐅᔪᒧᑦ ᐱᓇᓱᐊᖓᓇᔭᐅᔪᑦ ᑎᑭᑕᐅᕐᑯᓪᓗᒍ ᐋᖅᑭᐅᒪᑎᑕᐅᕐᑯᓪᓗᒍ ᐊᒥᒐᖅᓯᓗᐊᙱᑦᑐᒃᑯᑦ ᐃᖃᓗᓕᕆᓂᖅᑕᕐᑲᕐᑲᑦᑕᓂᐊᕐᒪᑦ.

4.2. ᐆᒪᔪᐃᑦ ᓄᖑᓐᓂᐊᕋᓱᒋᔭᐅᓕᖅᑐᑦ ᐃᓱᒫᓗᑎᒋᔭᐅᔪᑦ

ᐊᕕᑦᑐᖅᓯᒪᓂᒃᑲᓐᓂᖓ 0 ᐊᒥᓱᓂᑦ ᓄᖑᑕᐅᓯᒪᔪᓂᒃ ᐆᒪᔪᕐᑲᖅᐸᓚᐅᖅᓯᒪᔪᑦ ᑎᑎᖅᑕᐅᓯᒪᓪᓗᑎᑦ ᒪᓕᑦᑐᒍ *ᐆᒪᔪᐃᑦ ᖃᕋᓱᓐᓇᕈᓗᐊᓖᕐᓂᐊᕋᓱᒋᔭᐅᔪᑦ ᐱᕐᑯᔭᖓ, ᖃᐅᔨᓴᖅᑕᐅᓯᒪᔪᑦ ᑲᑎᒪᔨᖃᓖᓄᑦ ᖃᕋᓱᓐᓇᕈᓗᐊᓖᕐᓂᐊᕋᓱᒋᔭᐅᓕᕐᓂᖏᑦ ᐆᒪᔪᐃᑦ ᑲᓇᑕᒥ* (COSEWIC) ᐊᒻᒪᓗ ᐅᑕᖅᑭᓪᓗᑎᑦ *ᐆᒪᔪᐃᑦ ᖃᕋᓱᓐᓇᕈᓗᐊᓖᕐᓂᐊᕋᓱᒋᔭᐅᔪᑦ ᐱᕐᑯᔭᖓ* ᑎᑎᖅᑕᐅᒐᔭᕐᓂᖏᓐᓂᒃ, ᐅᕝᕙᓘᓐᓃᑦ ᑲᒪᒋᔭᐅᔪᑦ ᐃᖃᓗᓕᕆᔨᒃᑯᑦ ᐊᒻᒪᓗ ᐃᒪᕐᒥᐅᑕᓕᕆᔨᒃᑯᑦ ᑲᓇᑕᒥ ᐃᖃᓗᒐᓱᕝᕕᐅᖕᒋᑲᐃᓐᓇᕆᐊᖃᖅᑐᑎᑦ. ᑖᒃᑯᐊ ᐆᒪᔪᐃᑦ ᐸᐸᑕᐅᔭᕆᐊᖃᕋᓱᒋᑦᓕᖅᑕᐅᓪᓗᑎᑦ ᐃᓱᒫᓗᑎᒋᔭᐅᔪᑦ ᐊᒥᓱᑦ ᐱᔾᔪᑎᒋᔭᐅᓪᓗᑎᑦ. ᐊᒻᒪᓗ ᑎᑎᖅᑕᐅᔭᕆᐊᖃᕐᒥᔪᑦ ᑲᑎᒪᔨᖏᑦ ᓄᓇᕐᔪᐊᕐᒥ ᓄᓇᓕᕐᔪᐊᑦ ᑕᐅᖅᓱᖃᑎᒌᓐᓂᖏᑦ ᖃᑦᑏᓐᓇᕈᓗᐊᓖᕐᓂᐊᕋᓱᒋᔭᐅᔪᑦ ᐆᒪᔪᐃᑦ ᐊᒻᒪᓗ ᐱᕈᖅᑐᑦ (CITES) ᑲᓇᑕ ᐃᓚᒋᔭᐅᖃᑕᐅᓪᓗᓂ.

ᐆᒪᔪᖅᑕᖃᐅᕐᒥᔪᖅ ᑕᐃᑲᓃᙱᑦᑐᑎᑦ ᓇᓕᐊᑐᐃᓐᓇᕐᓂᒃ ᖁᓛᓃᑦᑐᑦ ᑎᑎᖅᑕᐅᓯᒪᓂᖓᓂᒃ ᑭᓯᐊᓂᓕ ᐃᓱᒫᓗᑎᒋᔭᐅᓪᓗᑎᑦ. ᐆᑦᑑᑎᒋᓗᒍ, ᐃᖃᓗᔾᔪᐊᑦ ᐊᒻᒪᓗ ᐃᒪᕐᒥᐅᑕᐃ ᒥᑏᑦ ᓱᒃᑲᐃᑦᑐᒥᒃ ᐱᕈᖅᐸᓪᓕᐊᓲᖑᒻᒪᑕ, ᐃᓐᓇᕈᕐᓇᓵᓲᖑᓪᓗᑎᑦ, ᐊᒻᒪᓗ ᖃᑦᑏᓐᓇᑯᓗᓐᓂᒃ ᕿᑐᕐᖏᐅᓲᑦ ᓄᖑᓴᕋᐃᒍᓐᓇᖅᑐᑎᑦ ᐃᖃᓗᒐᓱᐊᖅᑎᓄᑦ, ᐊᒻᒪᓗ ᑕᐃᒪᐃᓐᓂᖓᓄᑦ ᐅᔾᔨᖅᓱᖅᑕᐅᒋᐊᕐᔫᒥᒋᐊᓖᑦ ᐊᐅᓚᑦᑎᔪᖃᕐᓂᐊᕈᓂ ᐸᐸᑦᑎᔪᖃᕆᐊᓖᒃ ᑕᒪᒃᑯᓂᖓ ᐆᒪᔪᕐᓂᒃ.

4.3. ᑕᕆᐅᑦ ᐊᒻᒪᓗ ᓇᔪᒐᕆᔭᐅᔪᑦ ᐃᓱᒪᒃᓴᖅᓯᐅᕈᑎᒋᔭᐅᓂᖏᑦ

ᐃᖃᓗᓕᕆᔨᒃᑯᑦ ᐊᒻᒪᓗ ᐃᒪᕐᒥᐅᑕᓕᕆᔨᒃᑯᑦ ᑲᓇᑕᒥ ᐊᖅᑮᓯᒪᔪᑦ ᒪᓕᑦᑕᐅᔭᕆᐊᓖᑦ ᓇᓗᓇᐃᖅᑕᐅᕐᑯᓪᓗᒋᑦ ᐊᕙᑎᖏᑦ ᐆᒪᔪᖏᓪᓗ ᐱᒻᒪᕆᐅᔪᑦ ᑕᕆᐅᕐᒥ (EBSAs) ᑲᓇᑕ ᑕᕆᐅᖏᓐᓂ. ᐊᕙᑎᖏᑦ ᐆᒪᔪᖏᓪᓗ ᐱᒻᒪᕆᐅᔪᑦ ᑕᕆᐅᕐᒥ ᐱᕐᑯᔭᖅᑎᒎᖓᙱᑦᑐᑦ, ᑭᓯᐊᓂᓕ ᐃᓱᒪᒃᑕᔭᐅᔭᕆᐊᓖᑦ ᑕᕆᐅᑦ ᐊᑦᑕᓇᕐᔭᐃᖅᓯᒪᔭᐅᔭᕆᐊᓖᑦ ᐊᐅᓚᑕᐅᔾᔪᑎᖏᑎᒍᑦ ᐸᕐᓇᑕᐅᔾᔪᑎᒋᔭᐅᑎᓪᓗᒋᑦ ᐊᒻᒪᓗ ᐃᓱᒪᓕᐅᕈᑎᒋᔭᐅᓂᐊᖅᑎᓪᓗᒋᑦ.

ᑲᓇᑕᒥ ᒐᕙᒪᒃᑯᑦ ᐱᓕᕆᐊᖃᕐᓂᐊᕐᓂᕋᖅᓯᒪᔪᑦ ᓱᓕ ᓴᐳᔾᔨᓗᑎᑦ 10%-ᖑᔪᓂᑦ 2020–ᕈᕈᓂ. 2017-ᒥ ᐊᒻᒪᓗ 2020–ᒥ ᑎᑭᑕᐅᓇᓱᐊᖅᑐᑦ ᑕᒪᐃᓐᓂ ᑕᐃᔭᐅᓲᑦ ᑲᓇᑕᒥ ᑕᕆᐅᖓ ᐸᐸᑕᐅᓇᓱᐊᕈᑎᒋᔭᐅᓂᐊᕐᓗᓂ. ᐱᓕᕆᖃᑎᒌᓐᓂᒃᑯᑦ ᑕᕆᐅᕐᒥᐅᑕᓂᒃ ᐱᓕᕆᐊᖃᓲᑦ ᐊᒻᒪᓗ ᑎᒍᒥᐊᖅᑎᐅᖃᑕᐅᔪᑦ, ᐅᐊᖕᓇᖓᓃᓱᑦ ᑲᓇᑕᑉ ᑲᓇᓐᓇᖓᑕ ᐃᖃᓗᓕᕆᓂᕐᒧᑦ ᑲᑐᔾᔨᖃᑎᒌᖃᕐᕕᖓᓂᒃ ᐊᕕᑦᑐᖅᓯᒪᓂᒃᑲᓐᓂᖓᓂᒃ 0 ᐄᐊᑕᓐ ᑕᕆᐅᖓᓂ, ᕿᑭᖅᑖᔫᑉ ᐃᑭᕋᓴᖓ, ᐊᒻᒪᓗ ᑎᔅᑰ ᕙᓐ ᐸᐸᑕᐅᕝᕕᒋᔭᖏᑦ ᒪᑐᓯᒪᔪᑦ ᐃᖅᑲᖏᑦ ᐊᑦᑐᖅᑕᐅᔭᕆᐊᖅᑐᖏᑦᑐᑦ ᐃᖃᓗᒐᓱᐊᕐᕕᐅᔭᕆᐊᖃᕋᑎᑦ ᒪᓕᑦᑐᒍ ᐃᖃᓗᓕᕆᓂᕐᒧᑦ ᐱᕐᑯᔭᖅ. ᑖᒃᑯᐊ ᑕᕆᐅᖏᑦ ᐃᑲᔪᕐᓂᖃᖅᑐᑦ ᑲᓇᑕᑉ ᑕᕆᐅᖏᑦ ᐸᐸᑕᐅᓇᓱᐊᕐᓂᖏᓐᓄᑦ.

4.4. ᐃᖃᓗᒐᓱᐊᕈᑏᑦ ᐊᑦᑐᐃᓂᖃᓲᖑᓂᖏᑦ

ᐊᖏᓂᖏᑦ ᐊᒻᒪᓗ ᐅᑭᐅᖏᑦ ᖃᓕᕋᓛᑦ ᐱᔭᐅᔪᑦ ᖃᓕᕋᓕᓐᓂᐊᖅᐸᑦᑐᓂ ᐊᕕᑦᑐᖅᓯᒪᓂᒃᑲᓐᓂᖏᓐᓂᒃ 0 ᐊᒻᒪᓗ 1 ᐊᔾᔨᒌᙱᑐᒐᒍᑕᐅᓲᑦ ᒪᓕᑦᑐᑦ ᐃᖃᓗᒐᓱᐊᕈᑏᑦ ᐊᑐᖅᑕᐅᔪᑦ. ᐱᔭᐅᓇᓱᙱᑦᑐᑦ ᐆᒪᔪᐃᑦ ᐊᒻᒪᓗ ᐊᒥᓲᓂᖏᑦ ᐊᔾᔨᒌᙱᓐᓂᖃᐅᓲᖑᒻᒥᔪᑦ ᒪᓕᑦᑐᑦ ᖃᓄᐃᑦᑐᓂᒃ ᐊᑐᖅᑐᑦ ᐃᖃᓗᒐᓱᐊᕈᑏᑦ ᐊᒻᒪᓗ ᐊᐅᓚᑦᑎᕕᐅᔪᑦ ᓱᑯᑦᑎᐊᓃᓐᓂᖏᑦ. ᐊᕕᑦᑐᖅᓯᒪᓂᖓᓂᒃ 0A ᐃᖃᓗᓕᕆᕙᑦᑐᑦ ᐱᓲᖑᔪᑦ ᐱᓇᓱᐊᙱᑕᕋᓗᐊᕐᒥᓂᒃ ᐃᖃᓗᔾᔪᐊᕐᓂᒃ, ᒥᑏᑦ, ᐅᑭᐅᖅᑕᖅᑐᒥ ᒥᑏᑦ, ᒍᕆᓂᐊᑎᐅᕐ. ᐊᕕᑦᑐᖅᓯᒪᓂᖓᓂᒃ 0B ᐱᔭᐅᓗᐊᓲᑦ ᐃᖃᓗᔾᔪᐊᑦ, ᒥᑏᑦ, ᐊᒥᓱᑦ ᒍᕆᓂᐊᑎᐅᕐ, ᐊᐅᐸᖅᑐᑦ ᐃᖃᓗᒃ ᐊᒻᒪᓗ ᑭᒍᑎᓕᒃ.

ᐊᒥᓲᒻᒪᑕ ᐆᒪᔪᐃᑦ ᑕᕆᐅᕐᒥᐅᑕᐃᑦ ᐳᐃᓐᑦ (ᐱᓗᐊᖅᑐᒋᑦ ᓇᑦᑏᑦ ᐊᒻᒪᓗ ᐊᕐᕕᑦ) ᑕᐃᑲᓃᓲᑦ ᐊᕕᑦᑐᖅᓯᒪᓂᒃᑲᓐᓂᖓᓂᒃ 0 ᐃᖃᓗᒐᓱᐊᕈᑎᓄᑦ ᐊᑦᑐᖅᑕᐅᔪᓐᓇᓲᑦ. ᐃᖃᓗᒐᓱᐊᕈᑏᑦ ᐊᑦᑐᖅᑕᐅᓲᑦ ᓄᓗᐊᑦ ᐊᒻᒪᓗ ᐃᖅᑲᒃᑯᑦ ᐃᖃᓗᒐᓱᐊᕈᑏᑦ ᓄᓗᐊᓲᑦ ᐅᕝᕙᓘᓐᓃᑦ ᐱᔭᐅᓪᓗᑎᑦ ᐋᓐᓂᕈᑎᒋᔭᓪᓚᕆᐅᔪᓐᓇᖅᑐᑦ ᐊᒻᒪᓗ/ᐅᕝᕙᓘᓐᓃᑦ ᑐᕐᑯᔪᓐᓇᖅᑐᑎᑦ ᐳᐃᔾᔨᔪᑦ. ᐊᒥᓱᑦ ᐊᔾᔨᒌᙱᑦᑐᑦ ᑕᕆᐅᕐᒥᐅᑕᐃᑦ ᑎᖕᒥᐊᑦ ᐅᓂᒃᑲᐅᓱᕆᔭᐅᓲᖑᒻᒥᔪᑦ ᐱᓇᓱᒃᑕᐅᙱᒃᑲᓗᐊᖅᑐᑎᑦ ᐆᒪᔪᖅᑕᒥᓂᑦ, ᐱᖃᓱᐅᑎᓪᓗᒋᑦ ᖃᕐᑯᓪᓗᐃᑦ (ᕗᓪᒪᕋᕐ ᒐᓚᓱᐊᓕᕐ), ᓇᐅᔭᑦ (ᖃᐅᔨᒪᔭᐅᙱᑦᑐᑦ ᐆᒪᔪᐃᑦ) ᐊᒻᒪᓗ ᓴᐅᕐᑖᑦ (ᖃᐅᔨᒪᔭᐅᙱᑦᑐᑦ ᐆᒪᔪᐃᑦ). ᐃᖃᓗᒐᓱᐊᕈᑏᑦ ᐊᒃᓗᓈᑯᑖᕐᓂᒃ ᐊᑐᓲᑦ ᐊᑐᖅᑕᐃᓐᓇᐅᓗᐊᕆᐊᖃᕋᑎᑦ ᐃᓚᖏᑦ ᑕᐃᒪᐃᓲᖑᒻᒥᔪᑦ ᓂᕿᒃᓴᖅᓯᐅᓲᕐᓂᒃ ᐊᒥᓱᓂᒃ ᑎᖏᒥᐊᓂᑦ ᓲᕐᓗᒃ ᖃᕐᑯᓪᓗᓂᒃ. ᐃᖃᓗᒐᓱᐊᖅᑐᑦ ᓄᓗᐊᕐᓄᑦ ᐅᖓᑕᐅᔨᓲᖑᒻᒥᔪᑦ ᖃᐅᔨᒪᔭᐅᔪᑦ ᖃᕐᑯᓪᓗᐃᑦ ᓂᕿᒃᓴᖅᓯᐅᕐᕕᖏᓐᓂ ᐊᑐᖅᑕᐅᓲᖑᓪᓗᑎᑦ ᐃᓚᖏᓐᓂ ᓂᒋᐊᓖᓐᓂᖅᓴᐅᔪᑦ ᓄᓇᕗᒻᒥ.

ᐊᔾᔨᒌᙱᑦᑐᑦ ᐃᖃᓗᒐᓱᐊᕈᑏᑦ ᐊᔾᔨᒌᙱᑦᑐᓂᒃ ᐃᖅᑲᕐᒥᐅᑕᐅᔪᓄᑦ ᐊᑦᑐᐃᓂᖃᓲᖑᒻᒥᔪᑦ. ᐊᐅᓚᑕᐅᓂᖏᓐᓄᑦ ᐱᓪᓗᒋᑦ ᐃᖃᓗᒐᓱᐊᕈᑏᑦ ᐋᖅᑭᓯᖅᑕᐅᓯᒪᕗᑦ ᐊᑐᐊᒐᕐᒥ ᐊᐅᓚᑦᑎᓂᕐᒧᑦ ᐊᑦᑐᐃᓂᖃᕐᓂᖏᑦ ᐃᖃᓗᒐᓱᐊᕐᓂᖅ ᐊᓯᔾᔨᖅᓴᕋᐃᑦᑐᓄᑦ ᐃᖅᑲᓕᓐᓄᑦ (http://www.dfo-mpo.gc.ca/fm-gp/peches-fisheries/fish-ren-peche/sff-cpd/benthi-back-fiche-eng.htm).

ᕿᒪᑦᑕᐅᓯᒪᔪᑦ, ᐊᓯᐅᔭᐅᓯᒪᔪᑦ ᐅᕝᕙᓘᓐᓃᑦ ᐃᒋᑕᐅᓯᒪᔪᑦ ᐃᖃᓗᒐᓱᐊᕈᑏᑦ (ALDFG, ᐅᕝᕙᓘᓐᓃᑦ “ᐊᓯᐅᔭᐅᓯᒪᔪᑦ ᐃᖃᓗᒐᓱᐊᕈᑏᑦ) ᑕᕆᐅᕐᒥ ᓱᕈᐃᓪᓚᕆᓲᑦ ᑐᕐᑯᔾᔪᑕᐅᔪᓐᓇᓲᖑᓪᓗᑎᑦ ᐃᖃᓗᓐᓄᑦ, ᐳᐃᔾᔨᓄᑦ ᐊᒻᒪᓗ ᐊᓯᖏᓐᓄᑦ ᑕᕆᐅᕐᒥᐅᑕᐃᑦ ᐆᒪᔪᖏᓐᓄᑦ, ᐊᒻᒪᓗ ᐅᒥᐊᕐᓄᑦ ᐊᑦᑕᕐᓇᕈᑕᐅᔪᓐᓇᖅᑐᓂ. 2019–ᒥ ᐅᓂᒃᑲᐅᓯᖃᕆᐊᖃᕐᓂᖏᓐᓂᒃ ᐊᓯᐅᔭᐅᓯᒪᔪᑦ ᐃᖃᓗᒐᓱᐊᕈᑏᑦ, ᐊᒻᒪᓗᑦᑕᐅᖅ ᐅᓂᒃᑲᐅᓯᕆᔭᐅᔭᕆᐊᖃᓕᖅᑐᑦ ᐱᔭᒥᓂᐅᓂᖏᓐᓂᒃ ᐃᖃᓗᒐᓱᐊᕈᑏᑦ ᐊᓯᐅᔭᐅᓯᒪᓂᕐᖅᑕᒥᓂᐅᓚᐅᖅᑎᓪᓗᒋᑦ, ᐊᑐᓕᖅᑎᑕᐅᓯᒪᕗᑦ ᑮᓇᐅᔭᓕᐅᕋᓱᐊᖅᑎᓄᑦ ᐃᖃᓗᒐᓱᑦᑎᓄᑦ.

4.5. ᓄᓇᕐᔪᐊᒥ ᐱᔾᔪᑎᒋᔭᖏᑦ

ᑲᓇᑕ ᐊᒥᓱᓂᑦ ᓄᓇᓕᕐᔪᐊᕐᒥ ᐱᓕᕆᐊᖃᕐᓂᐊᕐᓂᕋᖅᓯᒪᕗᑦ, ᐊᖏᕈᑎᖃᐅᖅᑐᑎᑦ ᐊᒻᒪᓗ ᐱᕐᑯᔭᖅᑎᒍᑦ ᒪᓕᒋᐊᖃᖅᑐᑎᑦ ᑮᓇᐅᔭᓕᐅᕋᓱᐊᕐᓂᕐᒧᑦ ᐃᖃᓗᒐᓱᐊᕐᓂᕐᒨᖓᔪᓂᑦ ᐊᒻᒪᓗ ᐋᖅᑭᓯᒪᔪᑦ ᑲᓇᑕᒥ ᐊᑐᐊᒐᐅᓂᐊᖅᑐᓂᑦ ᐊᒻᒪᓗ ᐃᑲᔪᑎᒃᓴᓂᒃ (ᐆᑦᑑᑎᖏᓗᒋᑦ ᖃᑦᑏᓐᓇᕈᓗᐊᕐᔭᐃᖅᓯᒪᓗᑎᑦ ᐃᖃᓗᓕᕆᓂᕐᒧᑦ ᑐᙵᕕᖓ) ᐃᑲᔪᖅᑐᖅᑕᐅᕐᑯᓪᓗᒋᑦ. ᑕᒪᒃᑯᐊ

ᐊᑐᓕᖅᑎᑕᐅᒐᔭᖅᑐᑦ ᐊᕕᑦᑐᖅᓯᒪᓂᒃᑲᓐᓂᖓᓂᒃ 0 ᖃᓕᕋᓕᓐᓂᐊᕐᓂᓕᕆᓂᕐᒨᖓᔪᓂᒃ ᐱᕙᓪᓕᐊᒍᑎᖃᕐᓗᑎᑦ ᐊᒻᒪᓗ ᖃᓄᐃᓕᐅᖅᐸᓪᓕᐊᒍᑎᒋᔭᐅᓗᑎᑦ ᐊᒥᓱᓄᑦ ᐊᕐᕌᒍᓂᐊᖅᑐᓄᑦ ᒪᓕᑦᑐᒋᑦ ᓯᕗᓪᓕᐅᑎᕐᑯᔭᒋᑦ ᐋᖅᑭᒃᑕᐅᓯᒪᔪᑦ ᐃᖃᓗᓕᕆᔨᒃᑯᑦ ᐊᒻᒪᓗ ᐃᒪᕐᒥᐅᑕᓕᕆᔨᒃᑯᑦ ᑲᓇᑕᒥ ᑐᓴᕆᐊᕐᕕᖃᕐᓂᖏᓐᓂᒃ ᐃᖃᓗᓕᕆᕙᑦᑐᓂᒃ ᐊᒻᒪᓗ ᐊᓯᖏᓐᓂᒃ ᑎᒍᒥᐊᖅᑎᐅᖃᑕᐅᔪᓂᒃ.

ᐅᖃᐅᑕᐅᔭᕆᐊᖃᕐᒥᔪᑦ, ᐊᒥᓱᒻᒪᕆᐅᔪᑦ ᖃᓕᕋᓕᑦᑕᐅᔪᑦ ᑕᕝᕙᓂ ᐃᖃᓗᒐᓱᐊᕐᓂᐅᔪᒥᒃ ᓂᐅᔭᐅᓲᖑᒻᒪᑕ ᐅᖓᓯᑦᑐᓃᑦᑐᓂᒃ (ᓲᕐᓗᒃ ᑲᓛᓐᑦ ᓄᓇᓐᓂ). ᑲᓇᑕ ᐃᖅᑲᓇᐃᔭᖅᑎᓕᒃ ᑲᓛᓐᑦ ᓄᓇᓐᓂ ᐃᖅᑲᓇᐃᔭᖅᑎᖏᓐᓂ ᐋᖅᑮᒍᒪᓪᓗᑎᑦ ᐃᓕᖅᑯᓯᕆᔭᐅᖃᑦᑕᓂᐊᖅᑐᓂᑦ ᑲᑐᔾᔨᓗᑎᑦ ᐊᒻᒪᓗ ᑕᐅᖅᓲᓗᑎᑦ ᖃᓕᕋᓕᒃᑕᐅᔪᑦ ᓄᓇᖅᑕᒥᓃᑦ ᑐᑭᓯᒋᐊᕈᑎᖏᓐᓂᒃ.

5. ᐱᓇᓱᐊᒐᕗᑦ

ᐱᓇᓱᐊᒐᕆᔭᐅᔪᑦ ᖃᓕᕋᓕᓐᓂᐊᕐᓂᓕᕆᓂᕐᒨᖓᔪᑦ ᐃᖃᓗᒐᓱᐊᕐᓂᖅ ᐃᓗᓕᓪᓗᐊᖏᑦ ᐊᑐᓕᖅᑎᑕᐅᕙᓪᓕᐊᓗᓂ ᐃᖃᓗᓕᕆᓂᕐᒧᑦ ᐊᐅᓚᑦᑎᓂᕐᒥᒃ ᐸᕐᓇᐅᑎᖓ. ᐊᑯᓂᐅᔪᖅ ᐱᓇᓱᐊᒐᖏᑦ ᑐᑭᒧᐊᕈᑎᒋᔭᑦ ᐊᐅᓚᑕᐅᓂᖏᓐᓂᒃ ᐃᖃᓗᓕᕆᓂᖅ ᐊᒻᒪᓗ ᓇᓗᓇᐃᒃᑯᓯᖅᓱᖅᑕᐅᓗᑎᑦ ᐃᒪᓐᓇ: ᐊᒥᓲᓂᖏᑦ ᐸᐸᑕᐅᓂᖏᑦ, ᐊᕙᑎᖏᑦ, ᑲᑐᔾᔨᓪᓗᑎᑦ ᐸᐸᑦᑎᔪᑦ, ᒪᓕᓐᓂᖅ, ᐊᒻᒪᓗ ᐃᓅᓯᕐᒧᑦ, ᐃᓕᖅᑯᓯᕐᒧᑦ ᐊᒻᒪᓗ ᑮᓇᐅᔭᓕᐅᕋᓱᐊᕐᓂᕐᒧᑦ ᐱᓇᓱᐊᒐᕆᔭᐅᔪᑦ. ᐊᑐᓂ ᐊᑯᓂᐅᔪᒧᑦ ᐱᓇᓱᐊᒐᖏᑦ ᐃᑲᔪᖅᑐᖅᑕᐅᕗᑦ ᐊᑕᐅᓯᕐᒧᑦ ᐅᖓᑖᓄᓪᓘᓐᓃᑦ ᕿᓚᒥᐅᔪᒃᑯᑦ ᐱᓇᓱᐊᒐᕆᔭᐅᓂᐊᖅᑐᑎᒍᑦ ᑲᒪᒋᔭᐅᓗᑎᑦ ᐅᓪᓗᒥᐅᔪᖅ ᐊᐅᓚᑦᑎᓂᕐᒧᑦ ᐱᔾᔪᑏᑦ ᐃᖃᓗᓕᕆᓂᕐᒥ. ᐱᓇᓱᐊᒐᖏᑦ ᑎᑎᖅᑕᐅᓯᒪᔪᑦ ᑎᑎᖅᑐᒐᐅᔭᖅᓯᒪᓂᖓᓂᒃ 1 ᐋᖅᑭᓯᖅᑕᐅᓚᐅᖅᑐᑦ ᑐᓴᕆᐊᕐᕕᖃᖅᑐᑎᑦ ᐃᖃᓗᓕᕆᕙᑦᑐᓂᑦ, ᐊᐅᓚᑦᑎᔨᐅᖃᑎᒋᔭᐅᔪᓂᑦ ᐊᒻᒪᓗ ᐃᓄᐃᑦ ᑲᑐᔾᔨᖃᑎᒋᖏᓐᓂᒃ, ᐊᒻᒪᓗ ᐊᓯᖏᓐᓂᒃ ᑎᒍᒥᐊᖅᑎᐅᖃᑕᐅᔪᓂᒃ.

ᑎᑎᖅᑐᒐᐅᔭᖅᓯᒪᓂᖓ 1: ᐊᑯᓂᐅᔪᖅ ᐊᒻᒪᓗ ᕿᓚᒥᐅᔪᒃᑯᑦ ᐱᓇᓱᐊᒐᕆᔭᐅᓂᐊᖅᑐᑦ ᐊᕕᑦᑐᖅᓯᒪᓂᒃᑲᓐᓂᖓᓄᑦ 0 ᖃᓕᕋᓕᓐᓂᐊᕐᓂᓕᕆᓂᕐᒧᑦ

ᐊᑯᓂᐅᔪᖅ ᐱᓇᓱᐊᒐᕆᔭᐅᓂᐊᖅᑐᑦ	ᕿᓚᒥᐅᔪᖅ ᐱᓇᓱᐊᒐᕆᔭᐅᓂᐊᖅᑐᑦ
ᐊᒥᓲᓂᖏᑦ ᐸᐸᑕᐅᓗᑎᑦ	
ᐸᐸᑕᐅᓗᑎᑦ ᖃᓕᕋᓖᑦ ᐊᒥᓲᓂᖏᑦ ᐊᒥᒐᖅᓯᓗᐊᖅᐃᖅᓯᒪᔪᒃᑯᑦ ᐊᑐᖃᑦᑕᕐᓗᑎᑦ ᐊᒻᒪᓗ ᐊᐅᓚᓂᖃᑦᑎᐊᖅᑐᓂᒃ ᐋᖅᑮᓗᑎᑦ ᐃᖃᓗᓕᕆᓂᕐᒧᑦ ᐊᐅᓚᑦᑎᔾᔪᓯᕐᓂᒃ.	• ᖃᐅᔨᒪᓂᖅᓴᐅᓕᕐᓗᑎᑦ ᖃᓕᕋᓖᑦ ᖃᓄᐃᑦᑑᓂᖏᓐᓂᒃ ᐱᕈᖅᐸᓪᓕᐊᓂᖏᑦ, ᐃᓐᓇᕈᖅᐸᓪᓕᐊᓂᖏᑦ, ᐋᖅᑭᒃᓯᒪᓂᖏᑦ ᐊᒻᒪᓗ ᓈᖃᑦᑕᕐᓂᖏᑦ ᖃᐅᔨᓴᖅᑕᐅᖏᓐᓇᕐᓗᑎᑦ. • ᑮᓇᐅᔭᖅᑖᕐᓗᑎᑦ ᐊᕐᕌᒍᑕᒪᑦ ᐊᒥᓱᑦ ᐆᒪᔪᐃᑦ ᖃᐅᔨᓴᖅᑕᐅᓂᖏᓐᓂᒃ ᐅᐊᑦᑎᔭᐅᕐᑯᓪᓗᑎᑦ ᖃᓕᕋᓖᑦ ᐊᒥᓲᓂᖏᑦ ᐊᒻᒪᓗ ᖃᓄᐃᑦᑑᓂᖏᑦ. • ᐅᐊᑦᑎᔭᐅᓗᑎᑦ ᐊᖏᓂᖏᑦ ᓱᑯᑦᑎᐊᓃᑉᐸᑦᑐᑦ ᐱᔭᐅᔭᕋᐃᒻᒪᑕ ᖃᐅᔨᓴᖅᑕᐅᑎᓪᓗᑦ. • ᐃᖃᓗᓕᕆᖃᑦᑕᑎᑦᑎᓇᓱᐊᕐᓗᑎᑦ ᐱᐅᓛᕐᓂᒃ ᖃᓕᕋᓕᓐᓂᐊᓂᖅᓴᐅᖃᑦᑕᕐᑯᔨᓗᑎᑦ ᐃᒋᑕᐅᔭᕆᐊᓖᑦ ᖃᑦᑏᓐᓇᐅᓂᖅᓴᐅᓂᐊᕐᒪᑕ.

ᐅᔾᔨᖅᓱᑦᑎᐊᕐᓗᑎᑦ ᐱᓕᕆᐊᕆᐊᕐᓗᑎᑦ ᐃᖃᓗᓕᕆᓂᕐᒧᑦ ᐃᓱᒪᓕᐅᕈᑎᒋᔭᐅᓂᐊᖅᑐᑦ ᖃᓕᕋᓖᑦ	• ᓇᓗᓇᓗᐊᕐᓂᖏᓐᓄᑦ ᖃᓕᕋᓖᑦ ᐊᒥᓲᓂᖏᑦ, ᐅᔾᔨᖅᓱᑦᑎᐊᕐᓗᑎᑦ ᖃᓄᐃᓕᐅᕈᑎᖃᓇᐊᕐᓗᑎᑦ ᐋᖅᑮᑎᓪᓗᑦ ᑕᒪᐃᓐᓂ ᐃᖃᓗᒃᑕᐅᔪᓐᓇᖅᑐᑦ ᐅᖁᒪᐃᓐᓂᖏᑕ ᐊᒥᓲᓂᖏᑦ. • ᐋᖅᑭᒃᓱᐃᔪᖅᖃᕐᓗᓂ ᐃᖃᓗᒐᓱᐊᕐᓂᕐᒧᑦ ᖃᓄᖅᑑᕈᑎᖓᓂᒃ, ᐃᓗᓕᖅᑲᐅᕐᓗᑎᑦ ᐃᖃᓗᒃᑕᐅᔪᑦ ᐊᐅᓚᑦᑎᒍᑎᖏᑕ ᒪᓕᒐᕋᓛᖏᓐᓂᒃ, ᖃᓕᕋᓕᓐᓂᐊᓂᕐᒧᑦ.
ᐊᕙᑎᖏᑦ	
ᐸᐸᑦᑎᓗᑦ ᐊᑦᑐᖅᑕᐅᓴᕋᐃᑦᑐᓂᒃ ᐃᖅᑲᓂᒃ ᐊᐅᓚᑦᑎᓂᖅᑲᑦᑎᐊᑐᒃᑯᑦ ᐃᖃᓗᓕᕆᓂᕐᒥᒃ ᐊᐅᓚᑦᑎᔪᖅᑲᓂᖏᑦᑎᒍᑦ.	• ᐃᖃᓗᓕᕆᓂᕐᒧᑦ ᐃᓕᖅᑯᓯᐅᓲᑦ ᐊᑦᑐᐃᓂᖅᑲᖅᑕᐃᓕᑎᑦᑎᔪᖅᑲᑦᑕᕐᓗᓂ ᐊᒻᒪᓗ ᓄᖅᑲᖓᑎᑕᐅᓗᑎᓪᓗᓐᓂᑦ ᐊᑦᑐᐃᓂᖅᑲᖅᓂᖏᑦ ᐊᑦᑐᖅᑕᐅᓴᕋᐃᑦᑐᓄᑦ ᐃᖅᑲᓂᒃ. • ᓇᓗᓇᐃᖅᓯᓗᑎᑦ ᓯᕗᓪᓕᐅᔭᐅᕐᑯᔭᑦ ᕿᑭᖅᑖᓗᑉ ᑕᕆᐅᖓᓂ ᐊᒻᒪᓗ ᕿᑭᖅᑖᓗᑉ ᑲᓛᓐᑦ ᓄᓇᓪᓗ ᐃᑭᕋᓴᖓᓂ ᓯᕗᓂᖅᓴᒥ ᐊᑦᑕᓇᖅᑐᒧᕐᓂᐊᕋᓱᑎᔭᐅᔪᑦ ᖃᐅᔨᓴᖅᑕᐅᓗᑎᑦ.	• ᐃᖃᓗᓕᕆᓂᕐᒧᑦ ᐃᓕᖅᑯᓯᐅᓲᑦ ᐊᑦᑐᐃᓂᖅᑲᖅᑕᐃᓕᑎᑦᑎᔪᖅᑲᑦᑕᕐᓗᓂ ᐊᒻᒪᓗ ᓄᖅᑲᖓᑎᑕᐅᓗᑎᓪᓗᓐᓂᑦ ᐊᑦᑐᐃᓂᖅᑲᖅᓂᖏᑦ ᐊᑦᑐᖅᑕᐅᓴᕋᐃᑦᑐᓄᑦ ᐃᖅᑲᓂᒃ. • ᖃᐅᔨᓴᕐᓗᑎᑦ ᐊᒥᓲᓂᖏᑦ ᒪᓕᑦᑐᒋᑦ ᐱᔭᐅᓇᓱᖅᖏᑦᑐᑦ ᐃᖅᑲᓗᐃᑦ ᐱᔭᐅᑲᓪᓚᑦᑐᑦ ᑭᒡᓕᖅᑲᖅᑎᑕᐅᓗᑎᑦ ᐊᑦᑐᖅᑕᐅᓴᕋᐃᑦᑐᑦ ᐱᔭᐅᓇᓱᖅᖏᑦᑐᑦ ᐃᖅᑲᓗᐃᑦ ᐱᔭᐅᑲᓪᓚᑦᑐᑦ ᐆᒪᔪᐃᑦ (ᐆᑦᑑᑎᒋᓗᒍ *ᐆᒪᔪᐃᑦ ᖃᕐᕌᒍᓐᓇᕈᓗᐊᓛᕐᓂᐊᖃᓱᒋᔭᐅᔪᑦ ᐱᕐᑯᔭᖓᓃᑦᑐᑦ* ᐊᒻᒪᓗ ᖃᐅᔨᓴᖅᑕᐅᓯᒪᔪᑦ ᑲᑎᒪᔨᖃᓛᓄᑦ ᖃᕐᕌᒍᓐᓇᕈᓗᐊᓛᕐᓂᐊᕋᓱᒋᔭᐅᓚᕐᓂᖏᑦ ᐆᒪᔪᐃᑦ ᑲᓇᑕᒥ ᑎᑎᖅᑕᐅᓯᒪᔪᑦ ᐆᒪᔪᐃᑦ, ᕿᓗᔅᒧᕗᕐᔅ).	• ᐃᖃᓗᓱᐊᕐᑯᔾᔭᖃᑦᑕᕋᓱᐊᕐᓗᑎᑦ ᐊᑦᑐᐃᓂᖅᑲᖅᑕᐃᓕᑎᑦᑎᔪᓂᑦ ᐊᑦᑐᐃᓂᖅᑲᖅᑎᑎᑦᑎᓂᕐᓗ ᐱᔭᐅᓇᓱᖅᖏᑦᑐᑦ ᐃᖅᑲᓗᐃᑦ ᐱᔭᐅᑲᕐᓚᕐᓂᖏᓐᓂ. • ᖃᐅᔨᓴᕐᓗᑎᑦ ᐊᒥᓲᓂᖏᑦ ᒪᓕᑦᑐᒋᑦ ᐱᔭᐅᓇᓱᖅᖏᑦᑐᑦ ᐃᖅᑲᓗᐃᑦ ᐱᔭᐅᑲᕐᓚᕐᑐᑦ ᑭᒡᓕᖅᑲᖅᑎᑕᐅᓗᑎᑦ ᐊᑦᑐᖅᑕᐅᓴᕋᐃᑦᑐᑦ ᐱᔭᐅᓇᓱᖅᖏᑦᑐᑦ ᐃᖅᑲᓗᐃᑦ ᐱᔭᐅᑲᕐᓚᕐᑐᑦ ᐆᒪᔪᐃᑦ (ᐅᑦᑑᑎᒋᓗᒍ ᐆᒪᔪᐃᑦ *ᖃᕐᕌᒍᓐᓇᕈᓗᐊᓛᕐᓂᐊᖃᓱᒋᔭᐅᔪᑦ ᐱᕐᑯᔭᖓᓃᑦᑐᑦ* ᐊᒻᒪᓗ ᖃᐅᔨᓴᖅᑕᐅᓯᒪᔪᑦ ᑲᑎᒪᔨᖃᓛᓄᑦ ᖃᕐᕌᒍᓐᓇᕈᓗᐊᓛᕐᓂᐊᕋᓱᒋᔭᐅᓚᕐᓂᖏᑦ ᐆᒪᔪᐃᑦ ᑲᓇᑕᒥ ᑎᑎᖅᑕᐅᓯᒪᔪᑦ ᐆᒪᔪᐃᑦ, ᕿᓗᔅᒧᕗᕐᔅ).
ᐅᑭᐅᖅᑕᖅᑐᒥ ᑭᒍᑎᓕᓐᓄᑦ ᐊᒻᒪᓗ ᑭᒍᑎᓕᓐᓄᑦ ᓚᐃᓴᓐᓂᖅᓴᕐᓗᑎᑦ ᑭᓯᐊᓂᐅᒐᔭᕐᓗᑎᑦ. ᐊᒻᒪᓗᑦᑕᐅᖅ, ᐊᑐᓕᖅᑎᑦᑎᓗᑎᑦ ᐃᖃᓗᓕᕆᓂᕐᒧᑦ ᐊᐅᓚᑦᑎᒍᑎᖏᓐᓂᑦ ᑐᕌᖓᔪᑦ ᐊᑐᓕᕐᑯᔭᐅᓯᒪᔪᑦ ᑕᐃᑲᓂ ᐊᒥᓱᕆᓇᐊᖅᑎᑕᐅᓇᓱᐊᕐᓂᖏᑦ ᐃᖃᓗᐃᑦ ᐊᕐᓇᐅᑎᖓ ᐊᒻᒪᓗ ᖃᓄᐃᓕᐅᕈᑎᖃᕐᓂᕐᒧᑦ ᐸᕐᓇᐅᑎᖓ. • ᐋᓐᓂᖅᑕᐃᓕᓂᖅᓴᓇᓗᑎᑦ ᐃᖃᓗᔾᔪᐊᑦ ᐅᔾᔨᕈᓐᓂᖅᓴᐅᓕᖅᑎᑦᑎᓗᑎᑦ ᐊᑦᑕᓇᖏᑐᒃᑯᑦ ᓴᒃᑯᐃᑎᑦᑎᒍᓱᕐᓂᒃ.	• ᖃᐅᔨᒪᓂᖅᓴᐅᓕᕐᓗᑎᑦ ᖃᓕᕋᓖᑦ ᖃᓄᐃᑦᑑᓂᖏᓐᓂᒃ ᐱᕈᖅᐸᓪᓕᐊᓂᖏᑦ, ᐃᓐᓇᕈᖅᐸᓪᓕᐊᓂᖏᑦ, ᐋᖅᑭᒃᓯᒪᓂᖏᑦ ᐊᒻᒪᓗ ᓈᖃᑦᑕᕐᓂᖏᑦ ᖃᐅᔨᓴᖅᑕᐅᖏᓐᓇᕐᓗᑎᑦ. • ᑮᓇᐅᔭᖅᑖᕐᓗᑎᑦ ᐊᕐᕌᒍᑕᒪᑦ ᐊᒥᓱᑦ ᐆᒪᔪᐃᑦ ᖃᐅᔨᓴᖅᑕᐅᓂᖏᓐᓂᒃ ᐅᐊᑦᑎᔭᐅᕐᑯᓪᓗᑎᑦ ᖃᓕᕋᓖᑦ ᐊᒥᓲᓂᖏᑦ ᐊᒻᒪᓗ ᖃᓄᐃᑑᓂᖏᑦ.
ᐅᔾᔨᖅᓱᑦᑎᐊᕐᓗᑎᑦ ᐱᓕᕆᐊᕆᐊᕐᓗᑎᑦ ᐃᖃᓗᓕᕆᓂᕐᒧᑦ ᐃᓱᒪᓕᐅᕈᑎᒋᔭᐅᓂᐊᖅᑐᑦ ᖃᓕᕋᓖᑦ	• ᓇᓗᓇᓗᐊᕐᓂᖏᓐᓄᑦ ᖃᓕᕋᓖᑦ ᐊᒥᓲᓂᖏᑦ, ᐅᔾᔨᖅᓱᑦᑎᐊᕐᓗᑎᑦ ᖃᓄᐃᓕᐅᕈᑎᖃᕐᓗᑎᑦ ᐋᖅᑮᑎᓪᓗᑦ ᑕᒪᐃᓐᓂ ᐃᖃᓗᒃᑕᐅᔪᓐᓇᖅᑐᑦ ᐅᖁᒪᐃᓐᓂᖏᑕ ᐊᒥᓲᓂᖏᑦ. • ᐋᖅᑭᒃᓱᐃᔪᖅᖃᕐᓗᓂ ᐃᖃᓗᒐᓱᐊᕐᓂᕐᒧᑦ ᖃᓄᖅᑑᕈᑎᖓᓂᒃ, ᐃᓗᓕᖅᑲᐅᕐᓗᑎᑦ ᐃᖃᓗᒃᑕᐅᔪᑦ ᐊᐅᓚᑦᑎᒍᑎᖏᑕ ᒪᓕᒐᕋᓛᖏᓐᓂᒃ, ᖃᓕᕋᓕᓐᓂᐊᓂᕐᒧᑦ.
ᐊᕙᑎᖏᑦ	
ᐸᐸᑦᑎᓗᑦ ᐊᑦᑐᖅᑕᐅᓴᕋᐃᑦᑐᓂᒃ ᐃᖅᑲᓂᒃ ᐊᐅᓚᑦᑎᓂᖅᑲᑦᑎᐊᑐᒃᑯᑦ ᐃᖃᓗᓕᕆᓂᕐᒥᒃ ᐊᐅᓚᑦᑎᔪᖅᑲᓂᖏᑦᑎᒍᑦ.	• ᐃᖃᓗᓕᕆᓂᕐᒧᑦ ᐃᓕᖅᑯᓯᐅᓲᑦ ᐊᑦᑐᐃᓂᖅᑲᖅᑕᐃᓕᑎᑦᑎᔪᖅᑲᑦᑕᕐᓗᓂ ᐊᒻᒪᓗ ᓄᖅᑲᖓᑎᑕᐅᓗᑎᓪᓗᓐᓂᑦ ᐊᑦᑐᐃᓂᖅᑲᖅᓂᖏᑦ ᐊᑦᑐᖅᑕᐅᓴᕋᐃᑦᑐᓄᑦ ᐃᖅᑲᓂᒃ. • ᓇᓗᓇᐃᖅᓯᓗᑎᑦ ᓯᕗᓪᓕᐅᔭᐅᕐᑯᔭᑦ ᕿᑭᖅᑖᓗᑉ ᑕᕆᐅᖓᓂ ᐊᒻᒪᓗ ᕿᑭᖅᑖᓗᑉ ᑲᓛᓐᑦ ᓄᓇᓪᓗ ᐃᑭᕋᓴᖓᓂ ᓯᕗᓂᖅᓴᒥ ᐊᑦᑕᓇᖅᑐᒧᕐᓂᐊᕋᓱᒋᔭᐅᔪᑦ ᖃᐅᔨᓴᖅᑕᐅᓗᑎᑦ.	• ᐃᖃᓗᓱᐊᕐᑯᔾᔭᖃᑦᑕᕋᓱᐊᕐᓗᑎᑦ ᐊᑦᑐᐃᓂᖅᑲᖅᑕᐃᓕᑎᑦᑎᔪᓂᑦ ᐊᑦᑐᐃᓂᖅᑲᖅᑎᑎᑦᑎᓂᕐᓗ ᐱᔭᐅᓇᓱᖅᖏᑦᑐᑦ ᐃᖅᑲᓗᐃᑦ ᐱᔭᐅᑲᕐᓚᕐᓂᖏᓐᓂ. • ᖃᐅᔨᓴᕐᓗᑎᑦ ᐊᒥᓲᓂᖏᑦ ᒪᓕᑦᑐᒋᑦ ᐱᔭᐅᓇᓱᖅᖏᑦᑐᑦ ᐃᖅᑲᓗᐃᑦ ᐱᔭᐅᑲᕐᓚᕐᑐᑦ ᑭᒡᓕᖅᑲᖅᑎᑕᐅᓗᑎᑦ ᐊᑦᑐᖅᑕᐅᓴᕋᐃᑦᑐᑦ ᐱᔭᐅᓇᓱᖅᖏᑦᑐᑦ ᐃᖅᑲᓗᐃᑦ ᐱᔭᐅᑲᕐᓚᕐᑐᑦ ᐆᒪᔪᐃᑦ (ᐅᑦᑑᑎᒋᓗᒍ ᐆᒪᔪᐃᑦ *ᖃᕐᕌᒍᓐᓇᕈᓗᐊᓛᕐᓂᐊᖃᓱᒋᔭᐅᔪᑦ ᐱᕐᑯᔭᖓᓃᑦᑐᑦ* ᐊᒻᒪᓗ ᖃᐅᔨᓴᖅᑕᐅᓯᒪᔪᑦ ᑲᑎᒪᔨᖃᓛᓄᑦ ᖃᕐᕌᒍᓐᓇᕈᓗᐊᓛᕐᓂᐊᕋᓱᒋᔭᐅᓚᕐᓂᖏᑦ ᐆᒪᔪᐃᑦ ᑲᓇᑕᒥ ᑎᑎᖅᑕᐅᓯᒪᔪᑦ ᐆᒪᔪᐃᑦ, ᕿᓗᔅᒧᕗᕐᔅ).	• ᐃᖃᓗᓱᐊᕐᑯᔾᔭᖃᑦᑕᕋᓱᐊᕐᓗᑎᑦ ᐊᑦᑐᐃᓂᖅᑲᖅᑕᐃᓕᑎᑦᑎᔪᓂᑦ ᐊᑦᑐᐃᓂᖅᑲᖅᑎᑎᑦᑎᓂᕐᓗ ᐱᔭᐅᓇᓱᖅᖏᑦᑐᑦ ᐃᖅᑲᓗᐃᑦ ᐱᔭᐅᑲᕐᓚᕐᓂᖏᓐᓂ. • ᖃᐅᔨᓴᕐᓗᑎᑦ ᐊᒥᓲᓂᖏᑦ ᒪᓕᑦᑐᒋᑦ ᐱᔭᐅᓇᓱᖅᖏᑦᑐᑦ ᐃᖅᑲᓗᐃᑦ ᐱᔭᐅᑲᕐᓚᕐᑐᑦ ᑭᒡᓕᖅᑲᖅᑎᑕᐅᓗᑎᑦ ᐊᑦᑐᖅᑕᐅᓴᕋᐃᑦᑐᑦ ᐱᔭᐅᓇᓱᖅᖏᑦᑐᑦ ᐃᖅᑲᓗᐃᑦ ᐱᔭᐅᑲᕐᓚᕐᑐᑦ ᐆᒪᔪᐃᑦ (ᐅᑦᑑᑎᒋᓗᒍ ᐆᒪᔪᐃᑦ *ᖃᕐᕌᒍᓐᓇᕈᓗᐊᓛᕐᓂᐊᖃᓱᒋᔭᐅᔪᑦ ᐱᕐᑯᔭᖓᓃᑦᑐᑦ* ᐊᒻᒪᓗ ᖃᐅᔨᓴᖅᑕᐅᓯᒪᔪᑦ ᑲᑎᒪᔨᖃᓛᓄᑦ ᖃᕐᕌᒍᓐᓇᕈᓗᐊᓛᕐᓂᐊᕋᓱᒋᔭᐅᓚᕐᓂᖏᑦ ᐆᒪᔪᐃᑦ ᑲᓇᑕᒥ ᑎᑎᖅᑕᐅᓯᒪᔪᑦ ᐆᒪᔪᐃᑦ, ᕿᓗᔅᒧᕗᕐᔅ).
ᐅᑭᐅᖅᑕᖅᑐᒥ ᑭᒍᑎᓕᓐᓄᑦ ᐊᒻᒪᓗ ᑭᒍᑎᓕᓐᓄᑦ ᓚᐃᓴᓐᓂᖅᓴᕐᓗᑎᑦ ᑭᓯᐊᓂᐅᒐᔭᕐᓗᑎᑦ. ᐊᒻᒪᓗᑦᑕᐅᖅ, ᐊᑐᓕᖅᑎᑦᑎᓗᑎᑦ ᐃᖃᓗᓕᕆᓂᕐᒧᑦ ᐊᐅᓚᑦᑎᒍᑎᖏᓐᓂᑦ ᑐᕌᖓᔪᑦ ᐊᑐᓕᕐᑯᔭᐅᓯᒪᔪᑦ ᑕᐃᑲᓂ ᐊᒥᓱᕈᓇᐊᖅᑎᑕᐅᓇᓱᐊᕐᓂᖏᑦ ᐃᖃᓗᐃᑦ ᐊᕐᓇᐅᑎᖓ ᐊᒻᒪᓗ ᖃᓄᐃᓕᐅᕈᑎᖃᕐᓂᕐᒧᑦ ᐸᕐᓇᐅᑎᖓ. • ᐋᓐᓂᖅᑕᐃᓕᓂᖅᓴᓇᓗᑎᑦ ᐃᖃᓗᔾᔪᐊᑦ ᐅᔾᔨᕈᓐᓂᖅᓴᐅᓕᖅᑎᑦᑎᓗᑎᑦ ᐊᑦᑕᓇᖏᑐᒃᑯᑦ ᓴᒃᑯᐃᑎᑦᑎᒍᓱᕐᓂᒃ.	• ᖃᐅᔨᒪᓂᖅᓴᐅᓕᕐᓗᑎᑦ ᖃᓕᕋᓖᑦ ᖃᓄᐃᑦᑑᓂᖏᓐᓂᒃ ᐱᕈᖅᐸᓪᓕᐊᓂᖏᑦ, ᐃᓐᓇᕈᖅᐸᓪᓕᐊᓂᖏᑦ, ᐋᖅᑭᒃᓯᒪᓂᖏᑦ ᐊᒻᒪᓗ ᓈᖃᑦᑕᕐᓂᖏᑦ ᖃᐅᔨᓴᖅᑕᐅᖏᓐᓇᕐᓗᑎᑦ. • ᑮᓇᐅᔭᖅᑖᕐᓗᑎᑦ ᐊᕐᕌᒍᑕᒪᑦ ᐊᒥᓱᑦ ᐆᒪᔪᐃᑦ ᖃᐅᔨᓴᖅᑕᐅᓂᖏᓐᓂᒃ ᐅᐊᑦᑎᔭᐅᕐᑯᓪᓗᑎᑦ ᖃᓕᕋᓖᑦ ᐊᒥᓲᓂᖏᑦ ᐊᒻᒪᓗ ᖃᓄᐃᑑᓂᖏᑦ.

	• ᑐᑭᓯᒋᐊᕈᑏᑦ ᓄᐊᑕᐅᓂᖏᑦ ᐱᐅᓯᑎᑕᐅᒋᐊᕐᓗᑎᑦ ᐊᑐᖅᑕᐅᓲᑦ ᐱᐅᓯᕙᓪᓕᖅᓯᒪᔪᒃᑯᑦ ᖃᐅᔨᓴᖅᑕᐅᒋᐊᕐᔫᒥᓂᐊᕐᒪᑕ ᑎᖏᐊᑦ ᑕᓇᐅᕐᒥᐅᑕᐃᑦ ᐱᔭᐅᕙᓐᓂᖏᑦ ᐊᒻᒪᓗ ᐊᑦᑐᐃᓂᖃᕈᓐᓇᕐᓂᖏᑦ ᑖᒃᑯᓄᖓ.
ᑲᑐᔾᔨᓗᑎᑦ ᐸᐸᕋᑎᔪᑦ	
ᐱᓕᕆᖃᑎᑏᓚᓯᐊᖃᑦᑕᕐᓗᑎᑦ, ᐃᓚᐅᖃᑕᐅᖃᑦᑕᕐᓗᑎᑦ ᐃᓱᒪᓕᐅᕈᑎᒋᔭᐅᔪᓂᑦ, ᐊᒻᒪᓗ ᑲᑐᔾᔨᓗᑎᑦ ᑲᒪᒋᔭᕆᐊᖃᕐᓂᖏᓐᓂᒃ ᖃᓕᕋᓕᓐᓂᐊᓲᓂᒃ, ᐊᐅᓚᑦᑎᔨᐅᖃᑎᒋᔭᐅᔪᑦ ᑲᑐᔾᔨᖃᑎᑏᓪᓗ ᐱᓕᕆᖃᑎᖃᕐᓗᑎᑦ ᐊᓯᖏᓐᓂᓪᓗ ᐱᓕᕆᐊᖃᕈᒪᔪᓄᑦ.	• ᖃᓕᕋᓕᓐᓂᐊᕐᓂᕐᒧᑦ ᑲᑎᒪᑎᑦᑎᖃᑦᑕᕐᓗᑎᑦ ᑎᒍᒥᐊᖅᑎᐅᖃᑕᐅᔪᓂᒃ. • ᐱᓕᕆᐊᖃᕐᓗᑎᑦ ᓇᓗᓇᐃᖅᑕᐅᓯᒪᔪᓂᒃ, ᖃᐅᔨᓴᖅᓴᓂᒃ, ᐱᕙᓪᓕᕋᒃᓴᓂᒃ, ᐊᑐᕋᒃᓴᐅᔪᓂᑦ ᐊᒻᒪᓗ ᑭᖑᕙᖕᒋᑦᑐᓂᑦ (SMART) ᐱᓇᓱᐊᒐᓕᐅᕐᓗᑎᑦ ᐊᒻᒪᓗ ᓇᓗᓇᐃᒃᑯᑕᓕᐅᕐᓗᑎᑦ ᑎᑭᑕᐅᓇᓱᐊᖅᑐᓂᑦ ᐊᖅᑮᓗᑎᑦ ᖃᐅᔨᓴᖅᑕᐅᖃᑦᑕᕐᑯᓪᓗᒍ ᐱᕙᓪᓕᐊᓂᖏᑦ. • ᐊᑐᖅᑕᐅᕙᓪᓕᐊᔪᑦ ᑲᑐᔾᔭᐅᓗᑎᑦ ᑲᒪᒋᔭᐅᔭᕆᐊᖃᕐᓂᖏᑦ, ᓵᑕᐅᓯᒪᔭᕆᐊᖃᕐᓂᖏᑦ ᐃᓱᒪᓕᐅᕈᓐᓇᕐᓂᖏᓪᓗ ᓚᐃᓴᓐᓯᓂᑦ ᑎᒍᒥᐊᖅᑎᐅᔪᓄᑦ ᑭᒃᓕᖃᕈᑎᖃᖅᑐᑎᑦ ᐃᖃᓗᓕᕆᓂᕐᒧᑦ ᐱᕐᑯᔭᕐᒥᒃ ᐊᒻᒪᓗ ᓄᓇᖖᕐᓂᕐᒧᑦ ᐊᖏᕈᑎᒥᒃ.
ᐱᓕᕆᖃᑎᑏᓐᓂᒃᑯᑦ ᖃᐅᔨᓴᖃᑎᑏᓚᓯᐊᕐᓗᑎᑦ ᐊᐅᓚᑦᑎᓂᕐᒧᓪᓗ ᐱᓕᕆᐊᖃᑦᑎᖃᕋᓱᐊᖃᑦᑕᕐᓗᑎᑦ ᑲᓛᓖᑦ ᓄᓇᓐᓂᒥᐅᑦ.	
ᐃᑲᔪᖅᑐᐃᓗᑎᑦ ᐊᐅᓚᓂᖃᑦᑎᐊᖅᑐᒥᒃ ᐃᖃᓗᓕᕆᓂᕐᒧᑦ ᐊᐅᓚᑦᑎᓂᖅᑕᖃᑦᓂᐊᕐᒪᑦ ᑕᑎᒋᔭᖅᓴᒃᑯᑦ, ᑭᖑᕙᖕᒋᑦᑐᒃᑯᑦ ᑐᑭᓯᒋᐊᕈᑎᑕᖃᕐᓗᓂ ᐊᒻᒪᓗᐊ ᑐᕋᖅᓴᐅᔪᓂᑦ ᐃᖃᓗᓕᕆᓂᕐᒧᑦ ᑐᑭᓯᒋᐊᕈᑎᖃᕐᓗᑎᑦ.	• ᐱᓗᑎᑦ ᖃᐅᔨᓴᕐᓗᑎᑦᓗ ᑐᑭᓯᒋᐊᕈᑎᓂᑦ ᑕᒪᐃᓐᓂ ᖃᓕᕋᓕᑦᑕᒥᓂᐅᔪᓂᑦ, ᐱᓇᓱᐊᖅᑕᒥᓂᐅᓂᖏᓐᓂᒃ, ᐊᒻᒪᓗ ᐊᓯᖏᓐᓂᑦ ᐊᕙᑎᖏᑦ ᖃᓄᐃᓕᐅᕈᑎᒋᔭᒥᓂᐅᑎᓪᓗᒋᑦ ᑐᑭᓯᒋᐊᕈᑎᖏᓐᓂᒃ ᐱᓗᑎᑦ. • ᑭᖑᕙᖕᒋᓂᖅᓴᐅᑎᑕᐅᓗᑎᑦ ᐱᕐᑎᐊᖅᓯᒪᓂᖅᓴᐅᓕᕐᓗᑎᑦᓗ ᓴᒃᑯᑕᐅᔪᑦ ᓄᓈᖅᑕᐅᔪᑦᓗ ᐅᓂᒃᑲᐅᓯᓇᔭᐅᓂᖏᓐᓂᒃ ᐃᖃᓗᓕᕆᓂᕐᒧᑦ ᑕᒪᐃᓐᓂ ᐃᖃᓗᒃᑕᐅᔪᑦ ᓈᓴᖅᑕᐅᖃᑦᑕᓂᐊᕐᒪᑦ. • ᐱᐅᓯᕙᓪᓕᖅᑎᑕᐅᓗᑎᑦ ᐃᖃᓗᒃᑕᐅᓚᓯᐊᙱᑦᑐᑦ ᐃᖃᓗᒃᑕᐅᒃᑦᓚᖃᑦᑕᓗᐊᕐᓂᐊᕈᓐᓃᕐᒪᑕ ᓈᓴᖅᑕᐅᓗᑎᑦ ᑕᒪᐃᓐᓂ ᐃᖃᓗᒃᑕᐅᒃᑦᓚᑦᑐᑦ ᐱᔭᐅᓇᓱᒐᑎᑦ. • ᐅᓂᒃᑲᐅᓯᓕᐅᕐᑎᐊᓂᖅᓴᐅᖃᑦᑕᕐᓗᑎᑦ ᐆᒪᔪᐃᑦ ᖃᑦᑏᓐᓇᕈᓗᐊᓛᕐᓂᐊᕋᓱᒋᔭᐅᓂᖏᑦ ᓈᓴᖅᑕᐅᕐᑯᓪᓗᒋᑦ ᐃᓗᒃᑕᒥᓂᐅᔪᑦ. • ᐋᖅᑮᓗᑎᑦ ᒪᓕᑦᑕᐅᔭᕆᐊᓕᖕᓂᒃ ᐊᔾᔨᒌᑦᑐᒡᒍᑕᓂᒃ ᐊᒻᒪᓗ ᐱᕐᑯᔭᕐᔪᐊᓂ ᐃᖃᓗᓕᕆᔨᒃᑯᑦ ᐃᒪᕐᒥᐅᑕᓕᕆᔨᒃᑯᓪᓗ ᑲᓇᑕᒥ ᐃᑲᔪᖅᑐᖅᑕᐅᕐᑯᓪᓗᒋᑦ ᖃᕋᓴᐅᔭᒃᑯᑦ ᑎᑎᖅᓯᕕᑕᖃᕐᓂᐊᕐᒪᑦ ᐊᑐᖅᑕᐅᓂᖅᓴᐅᕐᑯᖃᑦᑕᕐᓗᒍᓪᓗ. • ᕿᒥᕐᕈᔭᐅᓗᑎᑦ ᐅᐊᑦᑎᓂᕐᒧᑦ ᐱᓕᕆᐊᖓ ᓇᓗᓇᐃᖅᑕᐅᔪᓐᓇᕐᑯᓪᓗᒋᑦ ᐃᓚᑰᓂᖏᑦ ᐊᒻᒪᓗ ᐊᑦᑕᕐᓇᕈᑎᒋᓲᖏᑦ.
ᐃᓅᓯᖃᑦᑎᐊᓂᖅ, ᐃᓕᖅᑯᓯᓕᕆᓂᖅ ᐊᒻᒪᓗ ᐱᕙᓪᓕᐊᓂᖅ	
ᐊᑭᑦᑐᕋᐅᑎᑦᑎᓇᓱᐊᕐᓗᑎᑦ ᐊᒻᒪᓗ ᑮᓇᐅᔭᓕᐅᕈᓐᓇᕐᑎᐊᕐᓗᑎᑦ ᐃᖃᓗᓕᕆᓂᖅ ᐊᑭᑐᓛᕆᑎᑕᐅᔪᓐᓇᕐᓂᖏᑦ ᒪᓕᓪᓗᒋᑦ ᐃᖃᓗᓕᕆᓂᕐᒥᒃ ᐊᒻᒪᓗ ᐱᕙᓪᓕᐊᓂᖅ ᐱᕈᖅᐸᓪᓕᐊᑎᓪᓗᒍ, ᖃᐅᔨᒪᑦᑎᐊᓯᓐᓇᑦ ᐊᒥᓲᓂᖏᑦ ᖃᓄᐃᓐᓂᐊᖕᒋᒪᑕ ᐊᒻᒪᓗ ᐊᒥᓲᓗᑎᑦ ᓯᕗᓂᒃᓴᒥ ᐊᑐᖅᑕᐅᓐᓇᓛᕐᑯᓪᓗᒋᑦ.	• ᐃᑲᔪᖅᑐᐃᓗᑎᑦ ᖃᓄᐃᑦᑕᐃᓕᒪᓂᖓᓂᒃ ᓴᓂᕙᖅᑕᐅᓗᑎᑦ ᑰᑕᖏᑦ ᐊᒻᒪᓗ ᐊᐅᓚᓂᖃᑦᑎᐊᑐᒃᑯᑦ ᐊᐅᓚᑎᑦᑎᓗᑎᑦ (ᒪᓕᑦᑐᒋᑦ 4-ᖓᓐᓂ ᑎᑎᖅᓯᒪᔭᖏᑦ). • ᐃᖅᑲᓇᐃᔭᖃᑎᒋᓗᒋᑦ ᑎᒍᒥᐊᖅᑎᐅᖃᑕᐅᔪᑦ ᐱᐅᓯᕙᓪᓕᕐᓂᐊᕐᒪᑦ ᐊᐅᓚᑦᑎᓂᖅ ᐊᕕᑦᑐᓯᒪᓂᒃᑲᓐᓂᖓᓂᒃ 0B ᐊᑭᑦᑐᕋᐅᑎᔪᑦ ᐋᖅᑭᒃᓯᒪᔪᓂᑦ ᐃᖃᓗᒐᓯᐊᕈᑎᖃᖅᑐᓄᑦ ᐱᖃᓯᐅᑎᓗᒋᑦ ᓄᒋᐊᕐᓗᑎᑦ ᑲᑐᔾᔨᓗᑎᑦ ᐱᓕᕆᐊᕆᐊᕈᓐᓇᕐᓂᐅᔪᖅ ᐃᖃᓗᒐᓯᐊᖃᑦᑕᓕᕐᓗᑎᑦ. • ᐃᑲᔪᖅᑐᐃᓗᑎᑦ ᐊᒥᓱᑯᕆᐊᖅᓯᒪᔪᑦ ᓂᐅᕕᕈᓐᓇᕋᔭᖅᑐᑦ ᐱᓕᕆᐊᖃᕈᑎᒋᔭᐅᓗᑎᑦ ᓲᕐᓗᒃ ᐊᕙᑎᒥ ᑲᒪᑦᑎᐊᖅᑐᑎᑦ ᐃᖃᓗᒃᑕᒥᓂᐅᔪᑦ ᓇᓗᓇᐃᒃᑯᑕᖅᑖᕐᓂᖏᑦ. • ᐃᓱᒪᒋᔭᐅᒋᐊᖏᓐᓇᕐᓗᑎᑦ ᓄᓇᖖᕐᓂᕐᒧᑦ ᐊᖏᕈᑎᐅᔪᑦ ᐊᒻᒪᓗ ᑲᓇᑕᑉ ᒐᕙᒪᖏᑦ ᖃᓄᖅᑑᕈᑎᖏᑕ ᐊᒻᒪᓗ ᐊᑐᐊᒐᖏᑦ ᐃᖃᓗᒐᓯᐊᕈᓐᓇᑎᑦᑎᓂᐊᕈᑎᑦ ᓴᓂᕙᐃᓂᐊᕈᑎᓪᓗ ᑰᑕᓂᒃ ᐃᓱᒪᓕᐅᕐᓗᑎᑦ.	
ᒪᓕᓐᓂᖅ	
ᐃᑲᔪᖅᑐᐃᓗᑎᑦ ᐊᐅᓚᓂᖃᑦᑎᐊᖅᑐᒥᒃ ᐃᖃᓗᓕᕆᓂᕐᒧᑦ ᐊᐅᓚᑦᑎᓂᕐᒥᒃ ᒪᓕᑦᑕᐅᔭᕆᐊᓖᑦ ᐊᑐᖅᑕᐅᔭᕆᐊᓕᖕᒋᑕ ᐱᓕᕆᐊᖓᑎᒍᑦ.	• ᐊᑦᑕᕐᓇᕈᑎᒃᓴᖕᒋᑦ ᖃᐅᔨᓴᖅᑕᐅᓗᑎᑦ ᒪᓕᑦᑕᐅᔭᕆᐊᓖᑦ ᐱᔾᔪᑎᒋᔭᐅᓲᑦ ᖃᐅᔨᔭᐅᓂᐊᕐᒪᑦ. • ᐋᖅᑭᒃᓯᐃᓗᑎᑦ ᐊᒻᒪᓗ ᐊᑐᓕᖅᑎᑦᑎᓗᑎᑦ ᒪᓕᑦᑕᐅᔭᕆᐊᓖᑦ ᖃᓄᖅᑑᕈᑎᖏᓐᓂᒃ ᑲᒪᒋᔭᐅᕐᑯᓪᓗᒋᑦ ᓇᓗᓇᐃᖅᑕᐅᓯᒪᔪᑦ ᒪᓕᑦᑕᐅᔭᕆᐊᓖᑦ ᐊᑦᑕᕐᓇᕈᑎᖏᑦ ᐃᖃᓗᓕᕆᓂᕐᒧᑦ. • ᖃᐅᔨᓴᖅᑐᖃᕐᓗᑎᑦ ᓂᕈᐊᖅᑕᐅᓯᒪᔪᓂᑦ ᑕᕆᐅᕐᒥ ᐃᖃᓗᓕᕆᕙᑦᑐᓂᒃ ᖃᐅᔨᓴᖃᑦᑕᓂᐊᖅᑐᓂᑦ/ᐅᐊᑦᑎᖃᑦᑕᓂᐊᖅᑐᓂᑦ. • ᓂᕈᐊᖅᑕᐅᓯᒪᔪᓂᑦ ᖃᖓᑕᓲᒃᑯᑦ ᖃᐅᔨᓴᕐᕕᐅᖃᑦᑕᕐᓗᑎᑦ. • ᐱᓕᕆᖃᑎᒋᔭᐅᓗᑎᑦ ᓂᐅᕙᓐᓛᓐ ᐊᒻᒪᓗ ᓛᕙᑐᐊᕆᓇ ᐊᐅᓚᑦᑎᓂᕐᒧᑦ ᐸᕐᓇᐅᑎᓚᐅᕐᑯᓪᓗᒋᑦ ᐃᑲᔪᖅᑐᖅᑕᐅᒐᔭᕐᒪᑕ ᒪᓕᕐᑯᔨᓂᕐᒧᑦ ᖃᓄᐃᓕᐅᕈᑎᒋᔭᐅᓇᓱᐊᖅᑐ. • ᓴᙱᑦᑎᑕᐅᓗᑎᑦ ᓄᐊᑕᐅᓯᒪᓂᖏᑦ ᐊᒻᒪᓗ ᐅᓂᒃᑲᐅᓯᐅᓇᐊᖃᑦᑕᓂᖏᑦ ᖃᐅᔨᒪᔭᐅᑎᐊᓂᐊᕐᓂᖏᓐᓄᑦ ᐃᖃᓗᓕᕆᓂᖅ. • ᒪᓕᑦᑎᐊᑎᑦᑎᒐᓱᓐᓂᕐᒧᑦ ᒪᓕᑦᑕᐅᔭᕆᐊᓖᑦ ᖃᐅᔨᓴᖅᑕᐅᓗᑎᑦ. • ᐋᖅᑭᒃᓯᐃᔪᖃᕐᓗᓂ ᐊᒻᒪᓗ ᐊᑐᓕᖅᑎᑦᑎᓗᓂ ᐊᑦᑕᕐᓇᕈᑎᒋᔭᐅᔪᑦ ᑐᙱᕕᖏᑦ ᒪᓕᑦᑕᐅᔭᕆᐊᖃᕐᓂᖏᑕ ᐊᑐᐊᒐᕆᔭᐅᔭᕆᐊᓖᑦ ᐸᕐᓇᐅᑎᖓᓂᒃ (ᐱᖃᓯᐅᑎᓗᒍ ᐱᐅᓯᑎᑕᐅᒋᐊᖅᓯᒪᔪᑦ ᑎᒍᒥᐊᖅᑎᐅᖃᑕᐅᔪᑦ ᐃᓚᐅᖃᑕᐅᓗᑎᑦ ᒪᓕᒋᐊᖃᕐᓂᕐᒧᑦ ᐱᔾᔪᑎᐅᔪᓂᑦ ᐃᖃᓗᓕᕆᓂᕐᒥᒃ ᐃᑲᔪᖅᑐᖅᑕᐅᕐᑯᓪᓗᒍ ᒪᓕᑦᑕᐅᔭᕆᐊᓕᓐᓂᒃ ᐸᕐᓇᐅᑎᓂᐅᕈᑎᓂᑦ ᐊᒻᒪᓗ ᐊᐅᓚᓂᖃᑦᑎᐊᕐᓂᖓᓂᒃ).

6. ᐊᑐᕆᐊᓯᒐᒃᓴᐅᓂᖏᑦ ᐊᒻᒪᓗ ᓴᓂᕐᕙᐃᓂᖅ ᑰᑕᖏᓐᓂᒃ

ᒪᕐᕉᒻᒪᑎᒃ ᐃᓗᓕᖏᑦ ᑐᙵᕕᓕᐊᕆᔭᐅᓯᒪᔪᒃ ᑲᑐᔾᔨᓗᑎᑦ ᑕᕆᐅᕐᒥᙵᖅᑐᓂᑦ ᐊᑐᕋᒃᓴᓂᒃ: ᐊᑐᕆᐊᓯᒐᒃᓴᐅᓂᖏᑦ (ᓱᕐᓗᒃ ᓚᐃᓴᓐᓯᑖᕐᓂᖅ ᐊᒻᒪᓗ ᓇᓗᓇᐃᒃᑯᑕᑦ ᐃᓚᐅᕐᑲᑕᐅᓂᖏᓐᓂᒃ ᐃᖃᓗᓕᕆᓂᕐᒧᑦ) ᐊᒻᒪᓗ ᓴᓂᕐᕙᐃᓂᖅ (ᓱᕐᓗᒃ ᑰᑕᖏᑦ ᓱᑯᑦᑎᐊᓅᖅᑲᖅᑕᐅᓂᖏᑦ). ᒥᓂᔅᑕᐅᔪᖅ ᑕᐃᒪᒍᓐᓇᖅᑐᖅ, ᐱᔾᔪᑎᖃᕐᓗᓂ ᐸᐸᑦᑎᓂᐊᕐᓗᓂ ᐅᕝᕙᓘᓐᓃᑦ ᐱᔾᔪᑎᖃᑦᑎᐊᕐᓗᓂ, ᐋᖅᑭᒋᐊᖅᓯᓗᓂ ᐊᑐᕋᒃᓴᐅᓕᕈᓐᓇᕐᓂᖏᓐᓂᒃ, ᓴᓂᕐᕙᖅᑕᐅᓯᒪᓂᖏᓐᓂᒃ ᑰᑕᓂᒃ ᐊᒻᒪᓗ ᑲᑐᔾᔨᓂᕐᒧᑦ ᐋᖅᑭᒍᑎᒋᔭᐅᓯᒪᓂᖏᑦ ᓇᓗᓇᐃᔭᖅᑕᐅᓯᒪᓪᓗᑎᑦ ᐊᑐᓕᖅᑎᑕᐅᕙᓪᓕᐊᓗᓂ ᐃᖃᓗᓕᕆᓂᕐᒧᑦ ᐊᐅᓚᑦᑎᓂᕐᒥᒃ ᐸᕐᓇᐅᑎᖓᑎᒍᑦ ᒪᓕᑦᑐᒋᑦ ᓴᙱᓂᖏᑦ ᑐᓂᔭᐅᓯᒪᔪᑦ ᑕᕝᕗᓇ ᐃᖃᓗᓕᕆᓂᕐᒧᑦ ᐱᖁᔭᖅ.

ᐊᑐᖅᑕᐅᔪᓐᓇᕐᓂᖏᑦ

ᐊᒥᓱᕈᕆᐊᖅᓯᒪᔪᖅᕙᖏᑦᑐᖅ ᓄᓇᕗᒻᒥᙵᖏᑦᑐᑦ ᐊᑐᕈᓐᓇᕐᓗᑎᑦ ᐃᖃᓗᒐᓱᐊᕐᓗᑎᑦ 2002-ᒥᓂᑦ. ᑲᓇᑕᒥ ᒐᕙᒪᒃᑯᑦ ᐃᑲᔪᖅᑐᐃᔪᑦ ᐱᕙᓪᓕᐊᒍᑎᒋᔭᐅᓂᖏᓂᒃ ᓄᓇᕗᒻᒥ ᐃᖃᓗᓕᕆᓂᕐᒥᒃ ᐊᒻᒪᓗ ᐃᓕᓴᖅᓯᓯᒪᓪᓗᑎᑦ ᐱᒻᒪᕆᐅᓂᖏᑦ ᑮᓇᐅᔭᓕᐅᕋᓱᐊᕐᓂᕐᒧᑦ ᐃᖃᓗᓕᕆᓂᕐᒥᒃ ᐱᕙᓪᓕᐊᒍᑎᒋᔭᐅᓇᓱᐊᕐᓗᓂ ᓄᓇᕗᒻᒧᑦ.

ᓴᓂᕐᕙᐃᓂᖏᑦ ᑰᑕᓂᒃ

ᐃᓱᒪᓕᐅᕈᑎᖃᖅᑎᓪᓗᒋᑦ ᓴᓂᕐᕙᖅᑕᐅᓯᒪᓂᖏᑦ ᑰᑕᐃᑦ ᐃᖃᓗᒐᓱᐊᕋᒃᓴᓂᒃ, ᐃᓱᒪᒃᓴᖅᓯᐅᕈᑎᒋᔭᐅᓗᐊᓲᖅ ᐸᐸᑦᑎᓂᖅ. ᐊᓯᐊ ᐱᒻᒪᕆᐅᔪᑦ ᐃᓱᒪᒃᓴᖅᓯᐅᕈᑎᒋᔭᐅᔭᕆᐊᖃᕐᒥᔪᑦ ᐱᖃᓯᐅᔾᔨᔪᑦ ᐊᑦᑐᖅᑕᐅᓂᐊᖅᑐᑦ ᓄᓇᑖᕐᓂᕐᒧᑦ ᐊᖏᕈᑎᓂ, ᐊᑭᐊᓃᑦᑐᓂᑦ, ᐅᐊᑦᑎᐊᕈᕐᓂᓴᓂᑦ ᑕᑎᖃᖃᑦᑕᖅᑐᑐᖃᐅᓂᖏᑦ ᐊᒻᒪᓗ ᐱᕙᓪᓕᐊᓂᕐᒧᑦ ᒪᑭᒪᔪᓐᓇᕐᓂᖏᑦ. ᖃᓕᕋᓕᓐᓂᐊᕐᕕᐅᔪᑉ ᐊᕕᑦᑐᖅᓯᒪᓂᒃᑲᓐᓂᖓᓂᓪᓕ - ᐃᖃᓗᒐᓱᐊᕐᓂᕐᒧᑦ ᐊᒻᒪᓗ ᓄᓇᑖᕐᓂᕐᒧᑦ ᐊᖏᕈᑏᑦ, ᑎᑎᕋᖅᓯᒪᐅᕐᓂᖏᑦ *ᓄᓇᕗᑦ ᐱᕙᓪᖓ* ᐊᒻᒪᓗ *ᓄᓇᕗᑦ ᓄᓇᑖᕈᑕᐅᓂᖓᓄᑦ ᐊᖏᕈᑎᖓ* ᐊᑐᖅᑕᐅᔭᕆᐊᖃᕋᔭᖅᑐᑦ.

ᓴᓂᕐᕙᐃᕙᑦᑐᑦ ᑰᑕᓂᒃ ᐊᒻᒪᓗ ᓄᓇᕗᑦ ᐊᖏᕈᑎᖓ

100t ᐅᕐᑯᒪᐃᓐᓂᓕᒃ ᑕᓐᓴᓂᒃ ᑕᕆᐅᕆᔭᐅᔪᓂᒃ ᐊᕕᑦᑐᖅᓯᒪᓂᖓᓂᒃ 0A-ᒥ, ᐃᖃᓗᒐᓱᐊᖅᑐᖃᓱᖅ ᕿᑭᖅᑖᓘᑉ ᑕᕆᐅᖓᓂᒃ ᐊᒻᒪᓗ ᐃᑭᕋᓐᖓᓂᒃ (ᐊᕕᑦᑐᖅᓯᒪᓂᖏᑦ 0A ᐊᒻᒪᓗ 0B), ᐊᑭᐊᓃᑦᑐᑦ NSA–ᒥ. ᐃᓗᐊᓂ NSA, ᓄᓇᕗᒥ ᐆᒪᔪᓕᕆᔨᖅᔪᐊᒃᑯᑦ ᑲᑎᒪᔨᖏᑦ ᐊᑐᖅᑕᐅᓗᐊᓲᖅ ᐆᒪᔪᓕᕆᓂᕐᒧᑦ ᐊᐅᓚᑦᑎᔨᐅᓪᓗᑎᑦ ᐊᒻᒪᓗ ᐊᑐᐊᒐᕋᓛᓕᕆᔨᑦ ᐆᒪᔪᕋᓱᐊᖅᑎᑦᑎᔨᐅᓂᐊᕐᓗᑎᑦ, ᐱᖃᓯᐅᑎᓪᓗᒋᑦ ᐃᖃᓗᒐᓱᐊᕈᓐᓇᕐᓂᐊᕐᓂᕋᐃᔪᓐᓇᖅᑐᑎᑦ.

ᐊᑐᖅᑕᐅᒍᓐᓇᕐᓂᖓ ᓄᓇᕗᒻᒥ ᐃᖃᓗᒐᓱᐊᕈᓐᓇᕐᓂᖏᑦ ᐊᕕᑦᑐᖅᓯᒪᓂᖏᓐᓂᒃ 0A ᐊᒻᒪᓗ 0B ᓇᓗᓇᐃᖅᑕᐅᓱᖅ ᐃᖅᑲᓇᐃᔭᖃᑎᒋᔭᐅᓪᓗᑎᑦ ᓄᓇᕗᒻᒥ ᐆᒪᔪᓕᕆᔨᔪᐊᒃᑯᑦ ᑲᑎᒪᔨᖏᑦ ᐃᓱᒪᓕᐅᓱᑦ ᐊᒻᒪᓗ ᐊᑐᓕᕐᑯᔨᓱᑦ ᒥᓂᔅᑕᒧᑦ ᐃᓱᒪᓕᐅᕐᑯᔨᓪᓗᑎᑦ ᑰᑕᑖᕐᓂᖏᑦ ᓄᓇᕗᒻᒥᐅᑕᐃᑦ ᐃᖃᓗᒐᓱᐊᕈᓐᓇᕈᑎᒃᓴᖏᓐᓂᒃ. ᐃᓱᒪᓕᐅᕈᓐᓇᕐᑯᓪᓗᑎᑦ ᑕᒪᒃᑯᓂᖓ ᐊᒻᒪᓗ ᐊᑐᓕᕐᑯᔨᓗᑎᑦ, ᓄᓇᕗᒻᒥ ᐆᒪᔪᓕᕆᔨᔪᐊᒃᑯᑦ ᑲᑎᒪᔨᖏᑦ ᒪᓕᓲᑦ *ᓴᓂᕐᕙᕐᕕᐅᓂᖏᑦ ᑰᑕᓂᒃ ᐊᑐᐊᒐᖅ ᑮᓇᐅᔭᓕᐅᕈᑎᖃᕋᓱᐊᓲᓄᑦ ᐃᖃᓗᒐᓱᐊᕐᓗᑎᑦ.*

ᓴᓂᕐᕙᐃᕕᐅᓂᖏᑦ ᑰᑕᓂᒃ ᐊᒻᒪᓗ ᓄᓇᕗᒃ ᐃᓄᐃᑦ ᓄᓇᑖᕐᓂᖏᓐᓄᑦ ᐊᖏᕈᑎᖓ

ᓄᓇᕗᒃ ᑕᕆᐅᕐᑯᑎᖓᓂ (NMR), ᓄᓇᕗᒃ ᑕᕆᐅᕐᑯᑎᖓᓄᑦ ᐸᕐᓇᐃᓐᓂ ᑲᑎᒪᔨᖏᑦ (NMRWB) ᐊᑐᖅᑕᐅᓲᑦ ᐊᐅᓚᑕᐅᓪᓗᑎᑦ ᐃᖃᓗᓕᕆᓂᖅ ᐊᒻᒪᓗ ᐊᓯᖏᑦ ᐆᒪᔪᐃᑦ. ᑕᐃᒪᐃᒋᐊᖃᕋᐃᒻᒪᑦ ᒥᓂᔅᑕᐅᔪᖅ ᑐᓴᕆᐊᕐᕕᖃᓲᖅ ᓄᓇᕗᒃ ᑕᕆᐅᕐᑯᑎᖓᓄᑦ ᐸᕐᓇᐃᓐᓂᑦ ᓴᓂᕐᕙᐃᕕᐅᓂᐊᕐᓂᖏᓐᓂᒃ ᑰᑕᓂᒃ ᐊᕕᑦᑐᖅᓯᒪᓂᖓᓄᑦ 0B ᖃᓕᕋᓛᑦ ᑕᒪᐃᓐᓂ ᐊᒥᓱᓂᖏᑦ ᐃᖃᓗᒐᓱᐊᖅᑕᐅᔪᓐᓇᖅᑐᑦ ᓄᓇᕗᒻᒥᐅᓄᑦ ᐃᓄᖕᓄᑦ.

7. ᐊᐅᓚᑦᑎᒍᑕᐅᓂᖏᓐᓄᑦ ᖃᓄᐃᓕᐅᕈᑎᒋᔭᐅᔪᑦ

ᐊᐅᓚᑦᑎᒍᑕᐅᓂᖏᓐᓄᑦ ᖃᓄᐃᓕᐅᕈᑎᒋᔭᐅᓲᑦ ᓇᓗᓇᐃᔭᐃᓯᒪᕗᑦ ᐊᐅᓚᒍᑎᒋᔭᐅᓂᐊᖅᑐᑦ ᒪᓕᒐᕋᓛᓪᓘᓐᓃᑦ ᐊᑐᖅᑕᐅᓂᐊᓕᖅᑐᑦ ᐃᖃᓗᓕᕆᓂᕐᒧᑦ, ᐱᖃᓯᐅᑎᓗᒋᑦ ᐸᐸᑕᐅᓂᖏᑦ ᐃᖃᓗᐃᑦ ᐊᕕᑦᑐᖅᓯᒪᔪᒥᑦᑐᑦ ᐊᒻᒪᓗ ᐊᕙᑎᒋᔭᐅᔪᑦ ᐊᐅᓚᑦᑎᒍᑕᐅᓂᖏᑕ ᖃᓄᐃᓕᐅᕈᑎᒋᔭᐅᓇᓱᐊᖅᑐᑦ. ᑕᒪᒃᑯᐊ ᖃᓄᐃᓕᐅᕈᑎᒋᔭᐅᓇᓱᐊᖅᑐᑦ ᑐᙵᕕᖃᖅᑐᑦ *ᐃᖃᓗᓕᕆᓂᕐᒧᑦ ᐱᖁᔭᕐᒥᒃ* ᐊᒻᒪᓗ *ᐆᒪᔪᐃᑦ ᖃᕋᓱᐊᓐᓇᓗᓗᐊᓛᕐᓂᐊᕋᓱᒋᔭᐅᔪᑦ ᐱᖁᔭᖓ* ᐊᒻᒪᓗ ᐊᑐᐊᒐᕋᓛᑦ ᓴᓇᔭᐅᓯᒪᔪᑦ ᑕᒃᑯᓇᓂ ᐱᖁᔭᕐᓂ. ᐊᒻᒪᓗᑦᑕᐅᖅ ᑰᑕᖅᖏᑦᑐᑦ ᑭᒡᓕᖅᑎᖅᑎᑕᐅᔪᑦ ᐋᖅᑭᒃᑕᐅᔪᓐᓇᕐᒥᔪᑦ ᒪᓕᑦᑐᒍ ᓄᓇᕗᑦ ᐊᖏᕈᑎᖓ ᐃᖃᓗᒐᓱᐊᖅᑕᐅᕙᑦᑐᓂ ᑕᐃᑲᓂ NSA–ᒥ. ᐊᓯᔾᔨᖅᑕᐅᓂᖏᑦ ᑎᓕᓯᔾᔪᑏᑦ ᓇᓗᓇᐃᔭᐃᔪᑦ ᖃᖓ ᐃᖃᓗᒐᓱᐊᕐᓇᐅᒐᔭᕐᒪᖔᕐᒥᒃ, ᐊᐅᓚᑕᐅᕝᕕᐅᔪᓂᑦ ᐊᒻᒪᓗ ᐸᐸᑕᐅᓂᖏᓐᓄᑦ ᐃᒪᖏᑦ ᒪᑐᔭᐅᓲᖑᓂᖏᓐᓄᑦ. ᖃᖓᒍᒃᑲᓐᓂᖅ ᑎᑎᕋᖅᓯᒪᓂᖏᑦ ᐋᖅᑭᒃᑕᐅᓯᒪᔪᑦ *ᐃᖃᓗᓕᕆᓂᕐᒧᑦ (ᑕᒪᐃᓐᓄᑦ) ᐊᑐᐊᒐᕋᓛᓂ* ᐊᒻᒪᓗ *ᑲᓇᑕᑉ ᑲᓇᓐᓇᖓᑕ ᐃᖃᓗᓕᕆᓂᕐᒧᑦ ᐊᑐᐊᒐᕋᓛᖏᑦ, 1985*, ᐅᖃᖅᓯᒪᔪᑦ ᐊᐅᓚᑦᑎᓂᕐᒧᑦ ᖃᓄᐃᓕᐅᕈᑎᒋᔭᐅᔭᕆᐊᓕᑦ ᓇᓗᓇᐃᔭᖅᑕᐅᓯᒪᒻᒥᔪᑦ ᐊᕐᕌᒍᑕᒫᑦ ᓚᐃᓴᓐᓯᑖᖅᑎᑕᐅᖃᑦᑕᕈᑎᖏᓐᓂᒃ. ᐸᐸᑦᑎᓂᕐᒧᑦ ᐃᖃᓗᒐᓱᐊᖅᑕᐅᕙᑦᑐᑦ ᐸᕐᓇᐅᑎᖏᑦ ᐊᑐᓂ ᐅᒥᐊᕐᓄᑦ ᐅᖃᖅᓯᒪᒃᑲᓐᓂᕐᒥᔪᑦ ᐊᐅᓚᑦᑎᓂᕐᒧᑦ ᖃᓄᐃᓕᐅᕈᑎᒋᔭᐅᓪᓗᐊᕐᓱᐊᓲᑦ ᓇᓂᔭᐅᔪᓐᓇᖅᑐᑎᑦ ᓚᐃᓴᓐᓯᖏᓐᓂ ᐊᒻᒪᓗ ᐊᑐᓕᖅᑎᑕᐅᕙᑦᑐᓂ ᐃᖃᓗᓕᕆᓂᕐᒧᑦ

ᐊᐅᓚᑦᑎᓂᕐᒥᒃ ᐸᕐᓇᐅᑎᖓ, ᐊᒻᒪᓗᑦᑕᐅᖅ ᓇᓕᐊᓐᓂᑐᐃᓐᓇᖅ ᐃᖃᓗᓕᕆᓂᕐᒧᑦ ᐃᓕᖅᑯᓯᕆᔭᐅᖃᑦᑕᕐᑯᔭᐅᔪᑦ ᑲᒪᒋᔭᖃᑦᑎᐊᕐᑯᓪᓗᒋᑦ ᐃᖃᓗᒐᓱᐊᖃᑦᑕᖅᑐᑎᑦ ᐃᖃᓗᒐᓱᐊᖅᑏᑦ. *ᑮᒪᔪᐃᑦ ᖃᕋᑏᓐᓇᕈᓗᐊᑦᓂᐊᕋᓱᒋᔭᐅᔪᑦ ᐱᕐᑯᔭᖓ* ᒪᓕᑕᐅᔭᕆᐊᖃᕐᓂᖏᑦ ᐱᖃᓯᐅᔭᐅᓯᒪᒻᒥᔪᑦ ᓚᐃᓴᓐᓯᑖᕐᓗᓂ ᖃᓄᐃᓕᐅᕈᑎᒋᔭᐅᔭᕆᐊᓕᓐᓂᒃ ᑎᑎᖅᓯᒪᓪᓗᑎᑦ ᐆᒪᔪᐃᑦ ᐊᒻᒪᓗ ᐅᖃᖅᓯᒪᓪᓗᑎᑦ ᐊᒥᒐᖅᓯᓗᐊᖅᐃᕈᑎᖏᑦ. ᓇᔪᒐᕆᔭᐅᔪᑦ ᓴᐳᔭᐅᓯᒪᓇᓱᐊᕈᑎᖏᓪᓗ (ᐱᖃᓯᐅᑎᓪᓗᒋᑦ ᒪᑐᔭᐅᓂᖏᑦ ᐅᕝᕙᓘᓐᓃᑦ ᐃᓚᖏᑦ ᒪᑐᔭᐅᓯᒪᓗᑎᑦ ᐃᖃᓗᒐᓱᐊᕐᓂᕐᒧᑦ) ᑎᑎᖅᑕᐅᓯᒪᒨᖓᒥᔪᑦ ᓚᐃᓴᓐᓯᓂᑦ. ᑎᑎᖅᑐᒐᐅᔭᖅᓯᒪᓂᖓ 2 ᓇᓗᓇᐃᔭᐃᓯᒪᕗᑦ ᐊᐅᓚᑦᑎᓂᕐᒧᑦ ᖃᓄᐃᓕᐅᕈᑎᒋᔭᐅᓯᒪᓇᓱᐊᕐᓂᖏᑦ ᐋᖅᑭᒃᓯᒪᔪᑦ ᐅᓪᓗᒥ ᐅᐊᖕᓇᖓᓃᑦ ᑲᓇᑕᑉ ᑲᓇᓐᓇᖓᑕ ᐃᖃᓗᓕᕆᓂᕐᒧᑦ ᑲᑐᔾᔨᖃᑎᒌᖃᕐᕕᖓᓂᒃ ᐊᕕᑦᑐᖅᓯᒪᓂᒃᑲᓐᓂᖓᓂᒃ 0 ᖃᓕᕋᓕᓐᓂᐊᕐᓂᕐᒧᑦ ᐊᒻᒪᓗ ᐃᓚᓕᐅᑎᓯᒪᓪᓗᑎᑦ ᑖᔅᓱᒧᖓ ᓇᐃᓈᖅᓯᒪᔪᒧᑦ ᐅᓂᒃᑳᕐᒧᑦ.

ᑰᑕᖏᑦ ᐋᖅᑭᒋᐊᖅᑕᐅᓲᑦ ᐊᕕᑦᑐᖅᓯᒪᓂᒃᑲᓐᓂᖓᓄᑦ 0 ᖃᓕᕋᓕᓐᓂᐊᕐᕕᐅᔪᒧᑦ ᐊᒻᒪᓗ ᐃᑲᔪᓲᑦ ᐸᐸᑦᑎᓂᕐᒧᑦ ᐱᓇᓱᐊᒐᓇᔭᐅᔪᓂᑦ ᐃᖃᓗᓐᓄᑦ, ᖃᐅᔨᒪᑦᑎᐊᑎᑦᑎᓲᖅ ᐅᖓᑕᐅᔨᓂᖏᑦ ᐊᑕᐅᓯᕐᒧᑦ ᐅᒥᐊᕐᒧᑦ/ᓚᐃᓴᓐᓯᒥᒃ ᑎᒍᒥᐊᖅᑎᓄᑦ ᐊᑦᑐᐃᓂᖃᖏᒻᒪᑦ ᐊᓯᖏᑦ ᐃᖃᓗᒐᓱᐊᕈᓐᓇᕐᓂᖏᓐᓂᒃ, ᐃᖃᓗᓕᕆᓂᕐᒥᒃ ᑲᒪᒋᔭᖃᖅᑎᑦᑎᓂᖅᓴᐅᒐᓱᐊᖅᑐᖅ ᐸᐸᑦᑐᓂᕐᒧᑦ ᖃᓄᐃᓕᐅᕈᑎᒋᔭᖃᓇᐊᕐᖃᕐᓂᖏᓐᓂᒃ.

ᐊᕕᑦᑐᖅᓯᒪᓂᒃᑲᓐᓂᖓ 0 ᖃᓕᕋᓕᓐᓂᐊᕐᕕᒃ ᐅᓪᓗᒥᐅᔪᖅ ᐱᔪᓐᓇᖏᑦᑐᖅ ᑰᑕᖏᑦ ᐊᓯᐊᓄᑦ ᐃᖃᓗᒐᓱᐊᕐᓇᒨᖅᑎᑕᐅᒍᓐᓇᕐᓗᑎᑦ, ᑭᓯᐊᓂᓕ ᐊᕕᑦᑐᖅᓯᒪᓂᒃᑲᓐᓂᖓ 0 ᑎᒍᒥᐊᖅᑎᐅᖃᑕᐅᔪᓄᑦ ᐃᑲᔪᖅᑐᐃᖏᓐᓇᖅᑐᖅ ᐱᒋᐊᕈᑎᒋᔭᐅᓂᖓᓂᒃ ᑰᑕᖏᑦ ᐊᓯᐊᓄᑦ ᐃᖃᓗᒐᓱᓐᓇᒨᖅᑎᑕᐅᒐᔭᕈᓐᓇᕐᓂᖏᑦ ᑕᒫᓂ ᐃᖃᓗᓕᕆᕙᑦᑐᓂ.

8. ᑲᑐᔾᔨᓪᓗᑎᑦ ᐸᐸᑦᑎᒐᓱᐊᕐᓂᕐᒧᑦ ᐋᖅᑭᒃᓯᒪᔭᐅᔪᑦ

ᖃᓕᕋᓕᓐᓂᐊᕐᓂᖅ ᐊᑯᓂᐅᔪᖅ ᑲᑐᔭᐅᓪᓗᓂ ᐸᐸᑕᐅᔾᔪᑎᒃᓴᖏᓐᓂᒃ ᐋᖅᑭᒍᑎᒋᔭᐅᓯᒪᓂᖃᖅᑐᖅ. ᓄᓇᕐᔪᐊᖑᔪᑦ, ᑲᓇᑕ ᐊᒻᒪᓗ ᑎᐊᓐᒫᒃ (ᑭᒡᒐᖅᑐᐃᓪᓗᑎᑦ ᑲᓛᓐᑦ ᓄᓈᓐᓂ) ᐊᐱᓇᓱᑦ ᐅᐊᖕᓇᖓᓃᑦ ᑲᓇᑕᑉ ᑲᓇᓐᓇᖓᑕ ᐃᖃᓗᓕᕆᓂᕐᒧᑦ ᑲᑐᔾᔨᖃᑎᒌᖃᕐᕕᖓᓂᒃ ᖃᐅᔨᓴᖅᑎᒻᒪᕆᑦ ᑲᑎᒪᔨᖏᓐᓂᒃ ᖃᓕᕋᓖᑦ ᐊᒥᓱᖏᑦ ᖃᐅᔨᓴᖅᑕᐅᕐᑯᓪᓗᒋᑦ ᐊᒻᒪᓗ ᑕᒪᐃᓐᓂ ᐅᕐᑯᒪᐃᓂᖃᐅᖅᑐᓂᑦ ᐃᖃᓗᒐᓱᐊᕋᓴᐅᒐᔭᖅᑐᓂᒃ ᐊᑐᓕᕐᑯᔨᓱᖑᓪᓗᑎᑦ. ᐊᒻᒪᓗᑦᑕᐅᖅ ᐃᖃᓗᓕᕆᔨᒃᑯᑦ ᐊᒻᒪᓗ ᐃᒪᕐᒥᐅᑕᓕᕆᔨᒃᑯᑦ ᑲᓇᑕᒥ ᐊᒻᒪᓗ ᑲᓛᓐᑦ ᓄᓈᓐᓂ ᐃᖃᓗᓕᕆᔨᖏᑦ, ᐊᖑᓇᓱᑦᑐᓕᕆᔨᖏᑦ ᐊᒻᒪᓗ ᐱᕈᖅᓴᐃᔪᓕᕆᓂᕐᒧᑦ ᐱᓕᕆᕝᕕᖓ ᐊᑎᓕᐅᖅᓯᒪᕗᑦ ᑐᑭᓯᐅᒪᖃᑎᒌᓐᓂᕐᒧᑦ ᐊᖏᕈᑎᒥ ᐱᔾᔪᑎᓖᑦ ᖁᒻᒧᐊᑦᑎᑕᐅᓯᒪᔪᑎᒍᑦ ᐅᒥᐊᕐᔪᐊᑦ ᐅᐊᑦᑎᔭᐅᓂᖏᓐᓂᒃ ᖁᒻᒧᐊᑦᑎᑕᐅᓯᒪᔪᓂᑦ ᐊᑐᕐᓗᑎᑦ (VMS). ᐃᖃᓗᓕᕆᔨᒃᑯᑦ ᐊᒻᒪᓗ ᐃᒪᕐᒥᐅᑕᓕᕆᔨᒃᑯᑦ ᑲᓇᑕᒥ ᐊᒻᒪᓗ GINR ᐃᑲᔪᖅᑐᐃᖃᑎᒌᑦᑎᑦ ᖃᐅᔨᓴᕐᓂᕐᒥᒃ ᐱᓕᕆᐊᖃᓱᑦ ᐊᒻᒪᓗ ᐊᑐᓕᖅᑎᓪᓗᑎᑦ ᐊᒥᓱᓂᒃ ᐆᒪᔪᕐᓂᒃ ᖃᐅᔨᓴᖅᑕᐅᖃᑦᑕᕆᐊᖃᕐᓂᖏᓐᓂᒃ. ᖃᐅᔨᓴᖅᑕᐅᔪᑦ ᐱᓕᕆᖃᑎᒌᒍᑕᐅᓪᓗᑎᑦ ᓄᓇᕗᑦ ᒐᕙᒪᖏᓐᓄᑦ ᐊᒻᒪᓗ ᖃᐅᔨᓴᕐᓂᕐᒧᑦ ᐊᑐᖅᑕᐅᓱᖅ ᐅᒥᐊᕐᔪᐊᖅ ᓄᓕᐊᔪᒃ ᐃᑲᔪᖅᑐᐃᓱᖑᔪᑦ ᐱᕙᓪᓕᐊᒍᑎᒋᔭᐅᓂᖏᓐᓂᒃ ᑲᓇᑕᑉ ᐃᒪᖏᓐᓂ ᐃᖃᓗᓕᕆᓂᕐᒥᒃ.

ᑐᑭᓯᐅᒪᖃᑎᒌᓐᓂᕐᒧᑦ ᐊᖏᕈᑎᐅᒋᔭᐅᓯᒪᔪᖅ ᐃᖏᕐᕋᔪᓕᕆᔨᕐᔪᐊᒃᑯᓐᓂ ᑲᓇᑕᒥᒃᑯᓐᓂ, ᐱᓕᕆᐊᖃᕐᓂᐊᕐᓂᕋᖅᓯᒪᔪᑦ ᖃᐅᔨᒪᑦᑎᐊᑎᑦᑎᓗᑎᑦ ᐊᑦᑕᓇᖅᑕᐃᓕᒪᔾᔪᑎᖏᑦ ᓇᓗᓇᐃᔭᖅᑕᐅᓯᒪᒐᓗᐊᕐᒪᖔᕐᒥᒃ ᑕᒪᐃᓐᓂ ᐃᖃᓗᓕᕆᓂᕐᒧᑦ ᐊᐅᓚᑦᑎᓂᕐᒥᒃ ᐸᕐᓇᐅᑎᓂᑦ.

9. ᒪᓕᒃᑲᓗᐊᕐᒪᖔᑕ ᐃᖃᓗᒐᓱᐊᖅᑏᑦ ᐸᕐᓇᐅᑎᐅᔪᖅ

ᐸᐸᑦᑎᓂᕐᒧᑦ ᓴᐳᔭᓂᕐᒧᓪᓗ (C&P) ᐱᓕᕆᐊᖓ ᒪᓕᔾᔪᒥᑎᑦᑎᓇᓱᐊᖅᑐᖅ ᐱᕐᑯᔭᕐᒥᒃ, ᐊᑐᐊᒐᕋᓛᕐᓂᑦ ᐊᒻᒪᓗ ᐊᐅᓚᑦᑎᓂᕐᒧᑦ ᖃᓄᐃᓕᐅᕈᑎᒋᔭᐅᓇᓱᐊᖅᑐᓂᑦ ᐊᑐᓕᖅᑎᑕᐅᓲᑦ ᐸᐸᑕᐅᓕᕐᑯᓪᓗᒋᑦ ᐊᒥᒐᖅᓯᓗᐊᕐᔭᐃᕐᑯᓪᓗᒋᓪᓗ ᑲᓇᑕᒥ ᐃᒪᖔᓃᑦᑐᕐᑯᑎᖏᓐᓂ, ᐊᒻᒪᓗ ᓴᐳᔭᐅᓗᑎᑦ ᐆᒪᔪᐃᑦ ᖃᑦᑏᓐᓇᕈᓗᐊᕋᓱᒋᔭᐅᓕᖅᑐᑦ, ᐃᖃᓗᐃᑦ ᓇᔪᒐᖏᑦ ᐊᒻᒪᓗ ᑕᕆᐅᖏᑦ.

ᐱᓕᕆᐊᖅ ᑲᒪᒋᔭᐅᓲᖅ ᓇᓕᒧᓐᓂᖃᖅᑐᓂᑦ ᐊᑐᖅᑐᑎᑦ ᐊᑐᐊᒐᕋᓛᑦ ᐊᐅᓚᑕᐅᓂᖏᑦ ᐊᒻᒪᓗ ᒪᓕᑦᑕᐅᔭᕆᐊᓕᓐᓂᒃ ᒪᓕᑦᑎᑦᑎᓗᑎᑦ ᐱᖃᓯᐅᑎᓪᓗᒋᑦ ᐅᑯᐊ:

- ᒪᓕᔾᔪᒥᑎᑕᐅᓇᓱᐊᖅᑐᑦ ᐃᓕᓐᓂᐊᖅᑎᑕᐅᓂᖏᑎᒍᑦ ᐊᒻᒪᓗ ᑲᑐᔾᔨᓪᓗᑎᑦ ᐸᐸᑦᑎᓇᓱᐊᕈᓲᑦ;
- ᐅᐊᑦᑎᓪᓗᑎᑦ, ᐊᐅᓚᑦᑎᓪᓗᑎᑦ ᐊᒻᒪᓗ ᖃᐅᔨᓴᖃᑦᑕᖅᑐᑎᑦ ᒪᓕᒃᑲᓗᐊᕐᒪᖔᑕ;
- ᐊᐅᓚᑕᐅᓪᓗᑎᑦ ᐊᖏᔪᑦ ᐱᔾᔪᑏᑦ/ᐊᔾᔨᐅᖏᑦᑐᑦ ᖃᐅᔨᓴᖅᑕᐅᓗᑎᑦ ᐱᔭᕆᐊᑐᔪᓂᒃ ᒪᓕᒋᐊᓖᑦ ᐱᔾᔪᑎᑕᖃᖅᑎᓪᓗᒍ; ᐊᒻᒪᓗ
- ᓴᖑᒐᑦᑎᑕᐅᒐᓱᐊᖅᑐᑎᑦ ᓄᐊᑕᐅᓂᖏᑦ ᐅᓂᒃᑲᐅᑕᐅᓂᖏᑦ ᑐᑭᓯᒋᐊᕈᑏᑦ ᐃᖃᓗᓕᕆᓂᕐᒥ.

ᑕᕆᐅᕐᒥ ᐅᐊᑦᑎᔨᑦ ᐅᒥᐊᕐᔪᐊᕐᒦᖅᑕᐅᓱᑦ ᑎᒃᑯᐊᖅᑕᐅᓯᒪᔪᑦ ᐱᓕᕆᐊᖃᖅᑎᑕᐅᓱᑦ ᓇᓗᓇᐃᔭᑦᑎᐊᓛᕆᓗᒋᑦ ᐃᒪᐃᓕᐅᕐᓗᑎᑦ “ᑕᐅᑐᓪᓗᑎᑦ, ᑎᑎᕋᕐᓗᑎᑦ ᐊᒻᒪᓗ ᐅᓂᒃᑲᐅᓯᐅᖃᑦᑕᕐᓗᑎᑦ.” ᐱᓕᕆᐊᒃᓴᖏᑦ ᑐᕌᖓᔪᑦ ᐅᐊᑦᑎᓗᑎᑦ ᐃᖃᓗᒐᓱᐊᕈᑎᓂᑦ ᖃᓄᐃᓕᐅᕈᑕᐅᔪᓂᑦ, ᖃᐅᔨᓴᖅᑕᐅᓗᑎᑦ ᐆᑦᑐᕋᖅᑕᐅᓗᑎᓪᓗ ᐃᖃᓗᒐᓱᐊᕈᑏᑦ, ᓄᐊᑕᐅᓗᑎᑦ ᐃᖃᓗᒃᑕᐅᔪᑦ ᖃᐅᔨᓴᕈᑕᐅᒐᔭᖅᑐᓂᑦ, ᑎᑎᕋᕐᓗᑎᑦ ᖃᐅᔨᓴᕈᑏᑦ ᑐᑭᓯᒋᐊᕈᑎᖏᓐᓂᑦ, ᐅᐊᑦᑎᓗᑎᑦ ᓄᓈᖅᑕᑦ ᐃᖃᓗᐃᑦ, ᐊᒻᒪᓗ ᓇᓗᓇᐃᖅᑕᐅᓗᑎᑦ ᐅᖁᒪᐃᓐᓂᖏᑦ ᐊᒻᒪᓗ ᖃᓄᐃᑦᑑᓂᖏᑦ ᐃᖃᓗᐃᑦ ᐱᔭᐅᔪᑦ ᐊᒻᒪᓗ ᐱᓯᒪᔭᐅᓂᐊᖅᑐᑦ.

ᑕᒪᐃᓐᓂ ᐅᒥᐊᕐᔪᑦ ᐅᐊᖕᓇᖓᓃᓱᑦ ᑲᓇᑕᑉ ᑲᓇᓐᓇᖓᑕ ᐃᖃᓗᓕᕆᓂᕐᒧᑦ ᑲᑐᔾᔨᖃᑎᒌᖃᕐᕕᖓᓂᒃ ᐊᕕᑦᑐᖅᓯᒪᓂᒃᑲᓐᓂᐊᓃᑦᑐᑦ 0 ᖃᓕᕋᓕᓐᓂᐊᕐᕕᒻᒥ ᑎᒍᒥᐊᕆᐊᓖᑦ ᐃᖃᓗᓕᕆᔨᒃᑯᑦ ᐊᒻᒪᓗ ᐃᒪᕐᒥᐅᑕᓕᕆᔨᒃᑯᑦ ᑲᓇᑕᒥ ᐊᖏᖅᑕᐅᓯᒪᔪᒥᒃ ᖁᒻᒧᐊᑦᑎᑕᐅᓯᒪᔪᑎᒍᑦ ᓱᑯᑦᑎᐊᓃᓕᕐᒪᖔᑕ ᖃᐅᔨᓴᐅᑎᒥᒃ. ᑖᓐᓇ ᖃᐅᔨᓴᐅᑎᐅᔪᖅ ᖁᒻᒧᐊᑦᑎᑕᐅᓯᒪᔪᑎᒍᑦ ᐊᑐᖅᑕᐅᓲᖅ ᐅᐊᑦᑎᔭᐅᖁᑦᓗᒍ ᐅᒥᐊᕐᔪᐊᑦ ᖃᓄᐃᓕᐅᓕᕐᓂᖓ ᐱᓗᐊᖅᑐᒥᒃ ᑕᐃᑲᓂ ᖃᓂᒋᔭᖏᓐᓂᓪᓗ ᒪᑐᓯᒪᔪᓂᒃ ᓄᓇᕐᔪᐊᓪᓗ ᑭᒡᓕᖃᕐᓂᖏᓐᓂ ᐊᒻᒪᓗᑦᑕᐅᖅ ᐅᐊᑦᑎᔭᐅᔾᔪᑎᓂᒃ ᑐᑭᓯᒋᐊᕐᕕᐅᔪᓐᓇᖅᑐᑦ. ᐅᒥᐊᕐᔪᐊᖅ ᐃᖃᓗᒐᓱᐊᕈᑎᒋᔭᐅᔭᕋᐃᒻᒪᑦ ᑕᐃᑲᓂ NSA–ᒥ, ᓄᓇᕗᒥ ᐆᒪᔪᓕᕆᔨᕐᔪᐊᒃᑯᑦ ᑲᑎᒪᔨᖏᑦ ᐱᔭᕆᐊᖃᖅᑎᑦᑎᔪᑦ ᐅᒥᐊᕐᔪᐊᖅ ᐱᓯᒪᑦᑎᓗᑎᑦ ᒪᕐᕉᓐᓂᒃ (2) ᖁᒻᒧᐊᑦᑎᑕᐅᓯᒪᔪᑎᒍᑦ ᖃᐅᔨᓴᐅᑏᓐᓂᒃ.

ᐅᐊᑦᑎᔪᓐᓇᕐᓂᑦᑎᓐᓄᑦᓕ, ᐱᓕᕆᐊᖃᓗᐊᕐᓂᐊᐊᖅᑐᒍᑦ ᖃᖓᑕᓱᒃᑯᑦ ᖃᐅᔨᓴᕐᕕᒋᔪᒪᔭᕗᑦ ᖃᐅᔨᓴᖃᑦᑕᕐᓗᑎᑦ ᐅᐊᖕᓇᖓᓃᓱᑦ ᑲᓇᑕᑉ ᑲᓇᓐᓇᖓᑕ ᐃᖃᓗᓕᕆᓂᕐᒧᑦ ᑲᑐᔾᔨᖃᑎᒌᖃᕐᕕᖓᓂᒃ ᐊᕕᑦᑐᖅᓯᒪᓂᒃᑲᓐᓂᖓ 0 ᖃᓕᕋᓕᓐᓂᐊᕐᕕᒃ. ᐅᐊᑦᑎᔭᐅᕝᕕᖏᑦ ᐊᑐᕐᓗᑎᑦ ᒐᕙᒪᒃᑯᑦ ᑦᓴᑕᑦᑕᐅᓯᒪᔪᒃᑯᓘᓐᓃᑦ ᖃᖓᑕᓱᕐᒥ ᐃᖃᓗᓕᕆᔨᐅᔪᖅ ᐃᒥᒪᓗ ᐊᑐᖅᑕᐅᓲᖑᕗᑦ ᓇᓗᓇᐃᖅᑕᐅᕐᑯᓪᓗᒋᑦ ᑲᑎᙵᐅᕐᕕᐅᓲᖑᓂᖏᑦ ᐊᒻᒪᓗ ᓱᑯᑦᑎᐊᓃᓐᓂᖏᑦ ᐃᖃᓗᓯᐊᕈᑏᑦ ᐅᒥᐊᕐᔪᐊᑦ. ᐱᓗᐊᖅᑐᒥᒃ, ᖃᖓᑕᓱᒃᑯᑦ ᐅᐊᑦᑎᔭᕆᐊᓖᑦ ᖃᐅᔨᓴᖅᑕᐅᖃᑦᑕᕐᑯᓪᓗᒋᑦ ᒪᑐᓯᒪᔪᑦ ᐊᒻᒪᓗ/ᐅᕝᕙᓘᓐᓃᑦ ᐸᐸᑦᑎᕕᐅᔪᑦ ᑕᕆᐅᑦ ᐊᒻᒪᓗ ᑭᒡᓕᖏᑦ ᑲᓇᑕ ᑲᓛᓐᑦ ᓄᓈᑦᓗ ᐃᖃᓗᓯᐊᕐᕕᐅᙱᒃᑲᓗᐊᕐᒪᖔᑕ ᐱᖁᔭᕐᒥᒃ ᓱᖁᒥᑦᑎᓗᑎᑦ.

ᐃᖃᓗᓕᕆᔨᑦ ᐱᓕᕆᐊᖃᕐᓂᖅᓴᐅᓂᐊᖅᑐᑦ ᒪᓕᑦᑎᑕᐅᓇᓱᐊᖅᑐᑦ ᐊᑐᓕᖅᑎᑦᑎᓗᑎᓪᓗ ᒪᓕᑦᑕᐅᔭᕆᐊᓕᓐᓂᒃ ᖃᓕᕋᓕᓐᓂᐊᓲᓂᒃ ᑮᓇᐅᔭᓕᐅᕋᓱᐊᖅᑐᑎᑦ ᐋᖅᑭᒃᓱᐃᓂᖏᑎᒍᑦ ᐊᒻᒪᓗ ᐊᑐᓕᖅᑎᑦᑎᓗᓂ ᖃᑦᑏᓐᓇᕈᓗᐊᕐᔭᐃᑎᑦᑎᓂᕐᒧᑦ ᑐᙵᕕᖃᕐᓗᑎᑦ ᐊᑐᓕᖅᑎᑦᑎᓂᕐᒧᑦ ᐸᕐᓇᐅᑎᒥᒃ ᐊᒻᒪᓗ ᖃᓄᐃᓕᐅᕈᑎᖃᕐᓂᕐᒧᑦ ᐸᕐᓇᐅᑎᓕᐅᕐᓗᑎᑦ. ᐃᖃᓗᓕᕆᔨᐅᔪᑦ ᖃᐅᔨᓴᓲᑦ ᐅᓂᒃᑲᐅᑕᐅᔪᖅᑲᕐᒪᑦ ᓯᕐᑯᒥᑦᑎᓂᕋᐃᔪᓂᑦ ᒪᓕᑦᑕᐅᓕᕆᓕᓐᓂᒃ ᓱᕐᓗᒃ ᐃᖃᓗᒐᓱᐊᖅᑐᑦ ᒪᑐᐃᓯᒪᔪᒥ, ᓚᐃᓴᓐᓯᑖᖅᑎᑕᐅᓯᒪᓂᖏᓐᓂᒃ ᖃᓄᐃᓕᐅᕈᑎᒋᔭᕆᐊᓕᖏᑦ ᒪᓕᖏᓐᓇᕐᓂᕋᖅᑕᐅᔪᑦ, ᐊᑐᐊᒐᕋᓛᑦ, ᓄᓇᓕᕐᔪᐊᑦ ᑭᒡᓕᖃᕐᓂᖏᑦ ᒪᓕᑦᑕᐅᕐᑯᓪᓗᒋᑦ ᒪᓕᒐᖏᑦ ᐊᒻᒪᓗ ᐊᓯᖏᑦ ᐃᓗᓕᖏᑦ ᐃᖃᓗᓕᕆᓂᕐᒨᖓᔪᓂᒃ ᒪᓕᑦᑐᖃᕋᓗᐊᕐᒪᖔᖅ ᖃᐅᔨᓴᓲᑦ. ᑕᐃᒪᐃᒋᐊᖃᕋᐃᒻᒪᑕ ᐊᑐᓕᖅᑎᑦᑎᓗᑎᑦ ᒪᓕᑦᑕᐅᔭᕆᐊᓕᓐᓂᒃ ᖃᓄᐃᓕᐅᕈᑎᖃᕆᐊᓲᑦ ᓯᕐᑯᒥᑦᑎᔪᓂᑦ.

10. ᐱᓕᕆᐊᖃᑦᑎᐊᓕᕋᓗᐊᕐᒪᖔᑦ ᕿᒥᕐᕈᔭᐅᓂᖏᑦ

ᐊᑐᓕᖅᑎᑕᐅᕙᓪᓕᐊᓗᓂ ᐃᖃᓗᓕᕆᓂᕐᒧᑦ ᐊᐅᓚᑦᑎᓂᕐᒥᒃ ᐸᕐᓇᐅᑎᖓ ᐋᖅᑭᓱᖅᑕᐅᓚᐅᖅᓯᒪᔪᖅ ᑐᓴᕆᐊᕐᕕᖃᖃᑦᑕᓚᐅᖅᑐᑎᑦ ᑐᓴᕆᐊᕐᕕᐅᓪᓗᑎᑦ ᐊᑐᓲᑦ, ᐊᐅᓚᑦᑎᔨᐅᖃᑎᒌᑦᑐᑦ ᑲᑐᔾᔨᖃᑎᒌᖏᑦ, ᐊᒻᒪᓗ ᐊᓯᖏᑦ ᐱᓕᕆᖃᕈᒪᓲᑦ ᐃᖃᓗᓕᕆᓂᕐᒥᒃ. ᐃᖃᓗᓕᕆᔨᒃᑯᑦ ᐊᒻᒪᓗ ᐃᒪᕐᒥᐅᑕᓕᕆᔨᒃᑯᑦ ᑲᓇᑕᒥ ᑐᓴᕆᐊᕐᕕᖃᐃᓐᓇᕐᓂᐊᖅᑐᑦ ᐊᒻᒪᓗ ᐱᓕᕆᖃᑎᖃᖃᑦᑕᕐᓗᑎᑦ ᑕᒪᒃᑯᓂᖓ ᑲᑐᔾᔨᖃᑎᒌᓂ ᐊᕐᕋᒍᑕᒪᑦ ᐊᒻᒪᓗ ᑕᐃᒪᐃᒋᐊᖃᖅᑐᖃᕋᐃᐸᐸᑦ, ᑕᒪᒃᑮᒃ ᑐᓴᕆᐊᕐᕕᖃᕆᐊᖃᕐᓂᕐᒧᑦ ᐊᐅᓚᓂᖏᑦ ᐊᑐᕐᓗᓂᒋᑦ ᐊᒻᒪᓗᑦᑕᐅᖅ ᐅᖃᖃᑎᒋᔭᐅᖃᑦᑕᕐᓗᑎᑦ ᐃᓛᓐᓂᒃᑯᑦ ᐅᕝᕙᓘᓐᓃᑦ ᑐᓂᓯᓗᑎᑦ ᑐᕌᖓᔪᓂᑦ ᑐᓴᕆᐊᕐᕕᖃᕐᓂᕐᒧᑦ ᐊᐅᓚᓂᖏᓐᓂᒃ ᐊᑐᑲᐃᓐᓇᖃᑦᑕᕐᓂᐊᕐᒥᔪᑦ.

ᖃᓕᕋᓛᑦ ᑲᑎᙵᐅᕐᓂᖏᑦ ᐊᕕᑦᑐᖅᓯᒪᔪᒥ ᖃᐅᔨᓴᖅᑕᐅᖏᓐᓇᓂᐊᖅᑐᑦ ᑖᒃᑯᑎᒍᓇ ᐅᐊᖕᓇᖓᓃᓱᑦ ᑲᓇᑕᑉ ᑲᓇᓐᓇᖓᑕ ᐃᖃᓗᓕᕆᓂᕐᒧᑦ ᑲᑐᔾᔨᖃᑎᒌᖃᕐᕕᖓᓂᒃ ᖃᐅᔨᓴᖅᑎᓴᒪᓈᑦ ᑲᑎᒪᔨᖏᓐᓄᑦ ᐊᒻᒪᓗ ᐅᐊᑦᑎᔭᐅᓗᑎᑦ ᐃᖃᓗᓕᕆᓂᐅᕙᑦᑐᖅ ᐊᑐᕐᓗᑎᑦ ᐊᒥᓱᓂᒃ ᐊᔾᔨᒌᙱᑦᑐᓂᒃ ᐊᑐᕋᒃᓴᓂᒃ ᐃᑲᔫᑎᐅᔪᑦ ᐱᖃᓯᐅᑎᓗᒋᑦ ᑰᑕᖏᑦ ᐅᓂᒃᑲᐅᑕᐅᔭᕆᐊᖃᕐᓂᖏᑦ, ᖃᐅᑕᒫᑦ ᐱᔭᐅᔪᑦ, ᑎᑎᕋᕐᕖᑦ, ᖁᒻᒧᐊᑦᑎᑕᐅᓯᒪᔪᑎᒍᑦ ᑐᒃᓯᒋᐊᕈᑎᑖᕐᓗᓂ ᑲᑐᔾᔨᓂᖅ, ᑐᓚᑦᑕᕐᕖᑦ ᐅᐊᑦᑎᔭᐅᓂᖏᑦ ᐱᓕᕆᐊᑦ, ᑕᕆᐅᕐᒥ ᐅᐊᑦᑎᔨᑦ ᐅᒥᐊᕐᒦᑦᑐᑎᑦ, ᖃᖓᑕᓱᒃᑯᑦ ᖃᐅᔨᓴᕐᓂᖅ ᐊᒻᒪᓗ ᑕᕆᐅᒃᑯᑦ ᐅᒥᐊᖅᑐᕐᓗᑎᑦ ᐅᐊᑦᑎᖃᑦᑕᕐᓗᑎᑦ.

ᐊᔾᔨᖅᑐᐊᖅ 1. ᐅᐊᖕᓇᒥ ᑲᓇᑕᑉ ᑲᓇᓐᓇᖕᒐᑕ ᑕᕆᐅᖕᒐᓂᒃ ᐃᖃᓗᓕᕆᔨᒃᑯᑦ ᑲᑐᔾᔨᖃᑎᒌᖕᒋᑦ ᐊᕕᑦᑐᖅᓯᒪᒃᑲᓐᓂᖅᑐᑦ ᐊᒻᒪᓗ ᐊᕕᑦᑐᖅᓯᒪᔪᑦ ᑐᕌᖕᒐᓂᓖᑦ ᖃᓕᕋᓕᓐᓂᐊᓐᓂᐊᕐᓂᕐᒧᑦ

ᖃᓕᕋᓕᓐᓂᐊᕐᓂᖅ

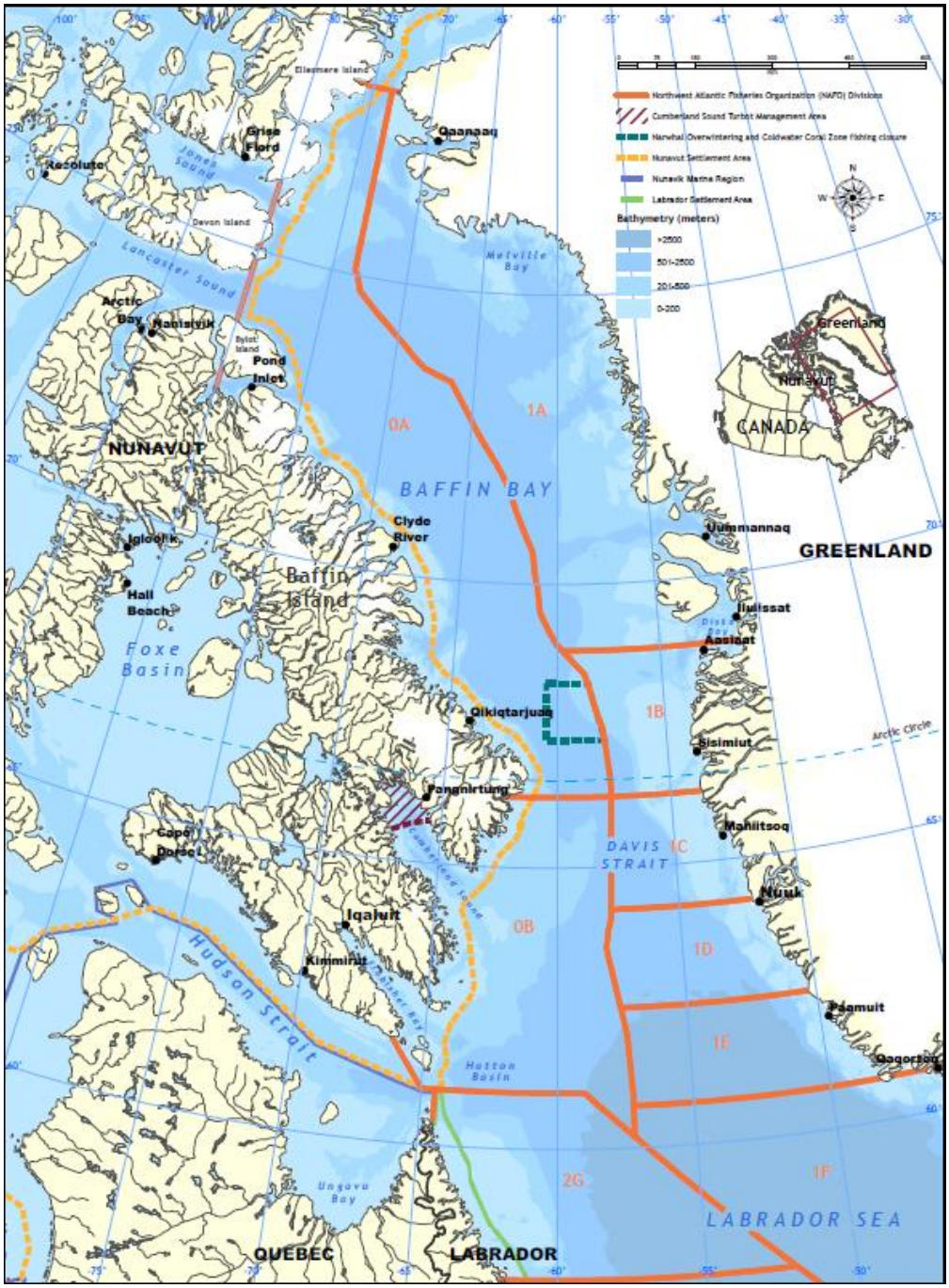

ᑎᑎᖅᑐᒐᐅᔭᖅᓯᒪᓂᖓ 2 - ᓇᓗᓇᐃᔭᐃᒍᑎᖏᑦ ᐅᓪᓗᒥᐅᔪᖅ ᐊᐅᓚᑦᑎᒍᑏᑦ ᐋᖅᑭᒃᓯᒪᓂᖏᑦ ᐊᕕᑦᑐᖅᓯᒪᓂᒃᑲᓐᓂᖓᓂᒃ 0 ᖃᓕᕋᓕᓐᓂᐊᕐᓂᕐᒧᑦ

ᐊᐅᓚᑦᑎᓂᕐᒧᑦ ᖃᓄᐃᓕᐅᕈᑕᐅᓇᓱᐊᕈᑏᑦ	ᓇᓗᓇᐃᔭᖅᓯᒪᓂᖏᑦ
ᑕᒪᐃᓐᓂ ᐃᖃᓗᒃᑕᐅᔪᓐᓇᖅᑐᑦ ᐊᒥᓲᓂᖏᑦ (TAC)	• ᒥᓂᔅᑕᐅᔪᖅ ᓇᓗᓇᐃᖅᓯᓲᖅ ᑲᓇᑕᒥ ᖃᑦᑎᓂᒃ ᑕᒪᐃᓐᓂ ᐃᖃᓗᒃᑕᐅᔪᓐᓇᖅᑐᑦ ᐊᒥᓲᓂᓇᒐᔭᖅᑕᖏᓐᓂᒃ ᖃᓕᕋᓕᓐᓄᑦ
ᓚᐃᓴᓐᓯᑦ	• ᓚᐃᓴᓐᓯᖃᓇᐊᓖᑦ ᐃᖃᓗᒐᓱᐊᕐᓂᐊᕐᓗᑎᑦ ᖃᓕᕋᓕᓐᓂᒃ.
ᐅᒥᐊᕐᔪᐊᑦ	• ᓇᓗᓇᐃᖅᑕᐅᓯᒪᓗᑎᑦ ᐃᖃᓗᒐᓱᐊᕈᓐᓇᐅᑎᖏᑕ ᓚᐃᓴᓐᓯᒥᒃ.
ᐆᒪᔪᐃᑦ, ᓱᑯᑦᑎᐊᓃᓐᓂᖏᑦ ᐊᒻᒪᓗ ᐃᖃᓗᒐᓱᐊᖅᑕᐅᔪᑦ ᑭᒡᓕᖃᖅᑎᑕᐅᓂᖏᑦ	• ᐆᒪᔪᐃᑦ, ᐊᒥᓲᓂᖏᑦ ᐊᒻᒪᓗ ᓱᑯᑦᑎᐊᓃᓐᓂᖏᑦ ᐃᖃᓗᒐᓱᐊᖅᑕᐅᔪᓐᓇᖅᑐᑦ ᓇᓗᓇᐃᖅᑕᐅᓯᒪᕗᑦ ᐋᖅᑭᒃᓯᒪᓂᖏᓐᓂᒃ ᐃᓚᓕᐅᑎᓯᒪᔪᔪᑦ ᓚᐃᓴᓐᓯᒍᑦ.
• ᓈᓴᐅᑎᖏᑦ ᖃᑦᑎᐅᓕᕈᓐᓇᕐᒪᖔᑕ ᐱᔾᔪᑎᖏᑦ ᐊᔾᔨᒌᙱᑦᑐᓄᑦ ᓱᓇᒃᑯᑖᓄᑦ ᓈᑎᓇᐊᓖᑦ ᑐᑭᑖᖅᑎᑕᐅᓯᒪᕗᑦ ᐃᖃᓗᓕᓇᔨᒃᑯᓐᓄᑦ ᐊᒻᒪᓗ ᐃᒪᕐᒥᐅᑕᓕᓇᔨᒃᑯᑦ ᑲᓇᑕᒥ.
• ᑰᑕᖏᑦ ᐋᖅᑭᒋᐊᖅᑕᐅᔾᔪᑏᑦ ᐊᑐᓕᖅᑎᑕᐅᓲᑦ ᑕᒪᐃᓐᓄᑦ ᐅᐊᑦᑎᐊᕈᖓᖅ
• ᑰᑕᖏᑦ ᐋᖅᑭᒋᐊᖅᑕᐅᔾᔪᑏᑦ ᐊᑐᓕᖅᑎᑕᐅᓲᑦ ᑕᒪᐃᓐᓄᑦ ᐅᐊᑦᑎᐊᕈᖓᖅ
• ᑮᓇᐅᔭᓕᐅᕋᓱᐊᕐᓂᐊᖅᑐᑦ ᓴᓂᕐᕙᕐᕕᐅᓂᖏᑦ ᑰᑕᓂᒃ ᐊᒻᒪᓗ ᐊᔾᔨᐅᙱᑦᑐᒥᒃ ᑰᑕᖃᖅᑎᑕᐅᔪᑦ, ᔭᓐᓄᐊᓇ 1 - ᑎᓲᕙ 31 (ᒪᓕᑦᑐᑦ ᓇᓗᓇᐃᖅᑕᐅᓯᒪᔪᑦ ᒪᑐᔭᐅᓂᖏᓐᓂᒃ ᐃᖃᓗᒐᓱᐊᕐᓇᑉ).
• ᐊᕕᑦᑐᖅᓯᒪᓂᖓᓄᑦ 0B ᐋᖅᑭᒃᓯᒪᔪᑦ ᐃᖃᓗᒐᓲᑏᑦ ᐊᑭᑦᑐᕋᐅᑎᔪᓄᑦ, ᓇᓗᓇᐃᖅᑕᐅᖃᑦᑕᓂᐊᖅᑐᑦ ᖃᑦᑎᐅᒐᔭᕐᒪᖔᕐᒥᒃ ᑰᑕᖏᑦ ᐊᕐᕌᒍᑕᒫᑦ.
• ᑮᓇᐅᔭᓕᐅᕋᓱᐊᕐᓂᐊᖅᑐᑦ ᓴᓂᕐᕙᕐᕕᐅᓂᖏᑦ ᑰᑕᓂᒃ ᐊᒻᒪᓗ ᐊᔾᔨᐅᙱᑦᑐᒥᒃ ᑰᑕᖃᖅᑎᑕᐅᔪᑦ, ᔭᓐᓄᐊᓇ 1 - ᑎᓲᕙ 31 (ᒪᓕᑦᑐᑦ ᓇᓗᓇᐃᖅᑕᐅᓯᒪᔪᑦ ᒪᑐᔭᐅᓂᖏᓐᓂᒃ ᐃᖃᓗᒐᓱᐊᕐᓇᑉ).
• ᐊᕕᑦᑐᖅᓯᒪᓂᖓᓄᑦ 0B ᐋᖅᑭᒃᓯᒪᔪᑦ ᐃᖃᓗᒐᓲᑏᑦ ᐊᑭᑦᑐᕋᐅᑎᔪᓄᑦ, ᓇᓗᓇᐃᖅᑕᐅᖃᑦᑕᓂᐊᖅᑐᑦ ᖃᑦᑎᐅᒐᔭᕐᒪᖔᕐᒥᒃ ᑰᑕᖏᑦ ᐊᕐᕌᒍᑕᒫᑦ.
• ᑐᓴᖅᑎᑦᑎᓂᖅ ᒪᑐᓯᒪᓕᕐᓂᖓᓂᒃ ᑐᓴᒐᒃᓴᑎᒍᑦ, ᖃᕋᓴᐅᔭᒃᑯᑦ, ᐅᕝᕙᓘᓐᓃᑦ ᐃᖃᓗᓕᓇᔨᑎᒍᑦ.
• ᐃᖃᓗᒐᓲᑏᑦ
  • ᐃᒪᒃᑯᑦ (ᓈᒐᒃᓴᐅᓲᑦ)
  • ᐊᒃᓗᓈᑯᑖᑦ (ᐋᖅᑭᒃᓯᒪᔪᑦ)
  • ᓄᓗᐊᑦ (ᐋᖅᑭᒃᓯᒪᔪᑦ
    o ᓄᓗᐊᑦ ᓇᓗᓇᐃᒃᑯᑕᖃᓇᐊᓖᑦ ᐋᖅᑭᒃᓯᒪᓗᑎᑦ ᓄᓗᐊᑦ ᐳᑦᑕᓂᖓᓄᑦ ᐊᑐᓂ ᓄᓗᐊᖑᔪᑦ.
• ᐃᖃᓗᒐᓲᑏᑦ ᐊᖏᓂᓇᒋᐊᓕᖏᑦ ᓇᓂᔭᐅᔪᓐᓇᖅᑐᑦ ᖃᓄᐃᓕᐅᓇᐊᖃᕐᓂᖅ ᓚᐃᓴᓐᓯᖃᕐᓗᓂ
• ᐱᓇᓱᐊᕈᓐᓇᕐᓂᓕᒫᖏᓐᓂᒃ ᐱᓇᓱᐊᖅᑐᖃᓇᐊᓖᒃ ᐊᓯᐅᔭᐅᓯᒪᔪᑦ ᓄᓗᐊᑦ ᐱᔭᐅᓇᓱᐊᕐᓗᑎᑦ.
• ᐃᖃᓗᒐᓱᐊᕈᑏᑦ ᕿᒪᑦᑕᐅᔭᓇᐊᖃᙱᑦᑐᑦ ᐅᐊᑦᑎᔭᐅᙱᓪᓗᑎᑦ ᐃᒪᕐᒥ 72 ᑭᖑᓕᓈᑦ ᐃᑲᕐᓂᒃ ᐊᑯᓂᐅᑎᒋᔪᖅ

ᐊᐅᓚᑦᑎᓂᕐᒧᑦ ᖃᓄᐃᓕᐅᕈᑕᐅᓇᓱᐊᕈᑏᑦ	ᓇᓗᓇᐃᔭᖅᓯᒪᓂᖏᑦ
ᐃᖃᓗᒐᓱᐊᕐᓗᓂ ᑭᒡᓕᖃᕈᑎᖏᑦ	• ᐃᖃᓗᒐᓱᕝᕕᒃᓴᐅᙱᑦᑐᖅ NSA ᐅᕝᕙᓘᓐᓃᑦ ᓄᓇᕕᒃ ᐃᒪᖏᓐᓂ ᑭᓯᐊᓂ ᐊᖏᖅᑕᐅᓚᐅᖅᑎᓪᓗᒍ ᐆᒪᔪᓕᕆᔨᒃᑯᖏᑕ ᑲᑎᒪᔨᖏᓐᓄᑦ. • ᐃᖃᓗᒐᓱᐊᕆᐊᖃᙱᑦᑐᑦ ᐊᖅᑲᐅᒪᔪᖅᓯᐅᑎᓂᒃ >19.9ᒥᑕ ᐃᒪᕐᒥᒃ <12 ᐅᖓᓱᓐᓂᓖᑦ ᐃᒪᕐᒥ ᒪᐃᔪᓪᓘ ᑲᓇᑕᑉ ᑲᓇᓐᓇᖓᓂ ᑕᕆᐅᖏᓐᓂ. • ᐋᖅᑭᒃᓯᒪᔪᓄᑦ ᐃᖃᓗᒐᓲᑎᓄᑦ ᒪᐃ 1-ᒥ ᐊᒻᒪᓗ ᑎᓲᕝᕙ 31-ᒧᑦ, 20% ᑕᕆᐅᕐᒥ ᐅᐊᑦᑎᔨᖃᕆᐊᓕᒃ. • ᐃᖃᓗᒐᓱᐊᕐᕕᐅᔭᕆᐊᖃᙱᑦᑐᖅ ᐊᕕᑦᑐᖅᓯ,ᓂᖓᓂᒃ 0B ᓄᓗᐊᕐᓂᒃ ᐊᑐᕐᓗᑎᑦ ᓂᒋᐊᓂ 3°10'N ᐊᒃᑑᕝᕙ 1-ᒥ ᑎᑭᓪᓗᒍ ᑎᓲᕝᕙ 31-ᒧᑦ. • ᐃᖃᓗᒐᓱᐊᕆᐊᖃᙱᑦᑐᑦ ᐊᒃᓱᓈᑯᑖᕐᓄᑦ ᐊᕕᑦᑐᖅᓯᒪᓂᖓᓂᒃ 0B ᓂᒋᐊᓂ 63°10'N ᐊᒃᑑᕝᕙ 1-ᒥ ᑎᑭᓪᓗᒍ ᑎᓲᕝᕙ 31-ᒧᑦ ᑭᓯᐊᓂ ᐃᒪᖓ ᐃᑎᓂᖃᕈᓂ >1372ᒥᑕ. • ᑎᔅᑯ ᕝᕙᓐ <<ᑦᑎᕕᖓᒃ*, ᕿᑭᖅᑖᓘᑉ ᐃᑭᕋᔅᖓᓂ <<ᑦᑎᕕᒃ, ᐊᒻᒪᓗ ᐊᐊᑦᑕᓐ ᑕᕆᐅᖓ <<ᑦᑎᕕᒃ ᒪᑐᓯᒪᔪᖅ ᖃᓕᕋᓕᓐᓂᐊᕐᕕᒃᓴᐅᒐᓂ. • ᐊᕕᑦᑐᖅᓯᒪᓂᖓ 0A ᒪᑐᓯᒪᔪᖅ ᐅᒥᐊᕐᒥ ᐋᖅᑭᒃᓯᒪᔪᓄᑦ ᐃᖃᓗᒐᓱᐊᕈᑎᓕᓐᓄᑦ ᓄᕕᕝᕙ 11 – ᑎᓲᕝᕙ 31-ᒧᑦ ᐊᒻᒪᓗ ᒪᑐᓯᒪᔪᖅ ᑕᒪᐃᓐᓂ ᐊᑐᓲᑦ ᐃᖃᓗᒐᓱᐊᕈᑎᓂᒃ ᔾᓐᓄᐊᕆ 1 – ᒪᐃ 31 ᐊᕐᕌᒍᑕᒫᑦ. ᒪᑐᔭᐅᕕᖓ ᐅᓪᓗᖅ ᐅᖓᑕᐅᔨᒍᓐᓇᖅᑐᖅ ᒪᓕᑦᑐᒋᑦ ᓯᑯᑉ ᖃᓄᐃᓐᓂᖏᑦ.
ᐱᔭᐅᓇᓱᖕᒋᑦᑐᑦ ᐃᖃᓗᒃᑕᐅᔪᑦ/ᐱᔭᐅᑲᓪᓚᑦᑐᑦ ᐊᒻᒪᓗ ᐃᒋᑕᐅᓂᖏᑦ	• ᐃᖅᑲᕐᒥᐅᑕᐃᑦ ᐃᖃᓗᐃᑦ ᐱᓯᒪᔭᐅᔭᕆᐊᓖᑦ (ᑭᓯᐊᓂ ᐅᖃᖅᓯᒪᒍᑎᑦ ᐊᓯᐊᒍᑦ ᖃᓄᐃᓕᐅᕈᑕᐅᔭᕆᐊᓖᑦ ᓚᐃᓴᓐᓯᖃᕐᓗᓂ ᐃᓗᐊᓂ). • ᐊᓯᖏᑦ ᓇᓕᐊᑐᐃᓐᓇᐃᑦ ᐃᖃᓗᐃᑦ ᐃᖅᑲᕐᒥᐅᑕᐅᖅᑐᑦ ᓴᒃᑯᑕᐅᔭᕆᐊᓖᑦ ᐊᒻ,ᓗ, ᐆᒪᒍᑎᑦ, ᐋᓐᓂᕐᓇᖅᑭᓛᒃᑯᑦ ᓴᒃᑯᑕᐅᔭᕆᐊᓖᑦ. • ᐊᑐᓂ ᐱᔭᐅᓇᓱᖕᒋᑦᑐᑦ ᐃᖃᓗᐃᑦ ᐱᔭᐅᔪᑦ ᐊᑐᓂ ᐃᖃᓪᓕᐊᖅᑐᓄᑦ ᐅᖓᑕᐅᔨᔭᕆᐊᖃᙱᑦᑐᑦ ᐅᖃᖅᓯᒪᔪᑦ ᐳᓴᓐᑎᖏᑦ ᐅᕐᑯᒪᐃᓐᓂᖓᓂᒃ ᖃᓕᕋᓕᑦᑕᐅᔪᑦ. • ᐊᐅᓚᓂᖏᑦ ᐅᐊᑦᑎᓗᓂ ᐊᒻᒪᓗ ᐊᐅᓚᑦᑎᓗᓂ ᒥᑭᔪᓂᒃ ᐃᖃᓗᒃᑕᐅᔪᓂᑦ ᐊᒻᒪᓗ ᐱᔭᐅᑲᓪᓚᑦᑐᓂᒃ ᐊᑐᓕᖅᑎᑕᐅᔪᓐᓇᖅᑐᑦ ᑖᔅᓯᒧᖓ ᐃᖃᓗᒐᓱᐊᕐᓂᕐᒧᑦ.

ᐊᐅᓚᑦᑎᓂᕐᒧᑦ ᖃᓄᐃᓕᐅᕈᑕᐅᓇᓱᐊᕈᑏᑦ	ᓇᓗᓇᐃᔭᖅᓯᒪᓂᖏᑦ
ᐃᖃᓗᒐᓱᐊᖅᑎ ᐅᓂᒃᑳᓕᐊᓇᒋᐊᓕᖏᑦ	• ᐊᐅᓪᓚᓚᐅᙱᓐᓂᕐᒥᓂᒃ ᐅᓂᒃᑳᖅ (ᑐᙵᒐᓱᐊᑎᓪᓗᒍ) ᑕᓇᐅᕐᒥ ᖃᐅᔨᓴᖅᑎ ᐊᐃᑉᐸᓇᔭᐅᓂᐊᖅᑐᖅ. • ᖃᐅᑕᒫᑦ ᑕᓇᐅᕐᒥ ᐅᓂᒃᑳᓕᐊᑦ (ᖃᐅᑕᒫᖅᓯᐅᑏᑦ). • ᑎᑎᕋᕐᕕᒃ ᐱᔭᕇᖅᑕᐅᖃᑦᑕᕐᓗᓂ ᖃᐅᑕᒫᑦ ᐊᒻᒪᓗ ᑐᓂᔭᐅᓗᓂ ᐃᖃᓗᓕᓇᔨᒃᑯᓐᓄᑦ ᐊᒻᒪᓗ ᐃᒪᕐᒥᐅᑕᓕᓇᔨᒃᑯᓐᓄᑦ ᐊᑐᓂ ᐊᐅᓪᓚᖅᓯᒪᔭᕇᓚᐅᖅᑎᓪᓗᒋᑦ. • ᓇᓗᓇᐃᒃᑯᓯᑦᑎᐊᕐᓗᒋᑦ ᓱᓇᒃᑯᑖᑦ ᓈᑎᖅᑕᐅᔭᓇᐊᓖᑦ. • ᐃᓱᓕᑦᑎᓪᓗᒍ ᐊᐅᓪᓚᕐᓂᖏᑦ ᐅᓂᒃᑳᖅ (ᑎᑭᑦᑐᑦ) ᑐᓚᑦᑕᕐᕕᒻᒥ ᐅᐊᑦᑎᔨᑦ ᑲᒻᐸᓂᖓ ᑲᓇᑕᒥ. • ᐊᓱᐅᔭᐅᓯᒪᔪᑦ ᐃᖃᓗᒐᓲᑏᑦ ᓈᑎᓇᐊᓕᒃ. • ᐱᔭᒥᓂᐅᔪᑦ ᐃᖃᓗᒐᓲᑏᑦ ᓈᑎᓇᐊᓕᒃ • ᐳᐃᔨᑦ ᑕᑯᔭᐅᑎᓪᓗᒋᑦ ᓈᑎᓇᐊᓕᒃ.
ᐅᒥᐊᕐᒥᒃ ᐅᐊᑦᑎᔾᔪᑏᑦ (VMS)	• ᐊᖏᖅᑕᐅᓯᒪᔪᒥᒃ ᐊᒻᒪᓗ ᐊᑐᕋᒃᓴᒥᒃ ᐅᒥᐊᕐᒥᒃ ᐅᐊᑦᑎᔾᔪᑎᖃᓇᐊᓕᒃ. • ᐃᓗᐊᓂ NsA, ᐅᒥᐊᕐᔪᐊᑦ ᒪᕐᕉᓐᓂᒃ ᐅᒥᐊᕐᒥᒃ ᐅᐊᑦᑎᔾᔪᑎ ᖃᐅᔨᒃᑲᔾᔪᑎᖃᓇᐊᓖᑦ ᖁᒻᒧᐊᑦᑎᑕᐅᓯᒪᔪᒃᑯᑦ ᐅᒥᐊᕐᒦᓪᓗᑎᑦ ᐃᓇᑎᐊᒻ ᖁᒻᒧᐊᑦᑕᐅᓯᒪᔪᑎᒍᑦ ᐊᐅᓇᓗᖅᑐᖅᓇᓱᓗᒥ
ᑕᓇᐅᕐᒥ ᐅᐊᑦᑎᔨᑦ	• 100% ᑕᓇᐅᕐᒥ ᐅᐊᑦᑎᔨᑕᖃᓇᐊᓕᒃ ᐊᕕᑦᑐᖅᓯᒪᓂᖓᓂᒃ 0A ᑕᒪᒃᑮᓐᓄᒃ ᓈᒐᒃᓴᐅᔪᑦ ᐋᖅᑭᒃᓯᒪᔪᑦ ᐃᖃᓗᒐᓱᐊᕈᑏᑦ ᐊᑐᖅᑕᐅᑎᓪᓗᒋᑦ. • 100% ᑕᓇᐅᕐᒥ ᐅᐊᑦᑎᔨᑕᖃᓇᐊᓕᒃ ᓈᒐᒃᓴᓄᑦ ᐃᖃᓗᒐᓱᐊᕈᑎᓄᑦ ᐊᕕᑦᑐᖅᓯᒪᓂᖓᓄᑦ -B ᐊᕐᕌᒍᓕᒫᕐᒥ ᐊᒻᒪᓗ ᐋᖅᑭᒃᓯᒪᔪᑦ ᐃᖃᓗᒐᓱᐊᕈᑎᖏᑦ ᓵᓐᓄᐊᓇ 1–ᒥ ᐊᒻᒪᓗ ᐃᐳᕈᓪ 30-ᒧᑦ. • ᑕᐃᒪᐃᒋᐊᖃᖅᑎᓪᓗᒋᑦ, ᐊᐅᓚᑦᑎᔨᐅᔪᖅ ᐊᐅᓪᓚᓇᐊᖃᙱᑦᑐᖅ ᐃᖃᓗᒐᓱᐊᓇᐊᖅᑐᕐᓗᓂ ᑕᓇᐅᕐᒥ ᐅᐊᑦᑎᔨᐅᔪᖅ ᑭᓯᐊᓂ ᐅᒥᐊᕐᒦᓕᕈᓂ.	
ᐃᖃᓗᒃᑕᒥᓃᑦ ᓄᓈᖅᑕᐅᑎᓪᓗᒋᑦ ᐊᐅᓚᔾᔪᓯᖏᑦ	• ᓂᐅᔭᐅᓗᑎᑦ ᑲᓇᑕᒥ ᓂᐅᔭᐅᔪᓐᓇᖅᑐᑦ ᑭᓯᐊᓂ ᑐᓚᒋᐊᖅᑐᖅᑐᓂᑦ ᐅᐊᑦᑎᔨᒧᑦ ᑕᑯᓐᓈᖅᑕᐅᓗᑎᑦ. • ᓂᐅᔭᐅᓗᑎᑦ ᑲᓛᓐᑦ ᓄᓈᓐᓂ ᓂᐅᔭᐅᔪᓐᓇᖅᑐᑦ ᑭᓯᐊᓂ ᑐᓚᑦᑕᕐᕕᒧᑦ ᐱᔪᓐᓇᖅᑎᑕᐅᔪᑦ ᒪᓕᓪᓗᒋᑦ ᐊᐅᓚᑦᑎᔨᑦ ᑕᓇᐅᑉ ᐊᑭᐊᓂ ᓄᓇᓕᕐᔪᐊᑦ ᑭᒡᓕᖏᓐᓂᒃ ᖃᐅᔨᓴᕐᕕᑦ (ᓱᕐᓗᒃ ᓈᒃ ᐅᕝᕙᓘᓐᓃᑦ ᓯᓯᒥᐅᑦ). o ᓂᐅᔭᐅᔪᑦ ᐅᐊᑦᑎᔭᐅᔭᓇᐊᖃᓱᑦ ᑎᑎᕋᖅᑕᐅᓗᑎᓪᓗ ᓂᐅᔭᐅᔪᑦ ᐱᔭᕇᖅᑕᐅᓚᐅᖅᑎᓪᓗᒋᑦ ᐊᒻᒪᓗ ᑐᓂᔭᐅᓗᑎᑦ ᑎᑎᖅᑲᑦ ᐃᖃᓗᓕᓇᔨᒃᑯᓐᓄᑦ ᐃᒪᕐᒥᐅᑕᓕᓇᔨᒃᑯᓐᓄᓪᓗ ᑲᓇᑕᒥ ᐋᖅᑭᒃᓯᒪᓂᖏᑦ ᓚᐃᓴᓐᓱᑏᑦ ᒪᓕᒋᐊᓕᖏᑦ ᒪᓕᓪᓗᒋᑦ.	

ᖃᐅᔨᒪᑎᑦᑎᒋᐊᕈᑎ: ᑐᑭᓯᒋᐊᕈᑎᓕᒫᑦ ᑕᑯᔭᐅᕐᑯᓪᓗᒋᑦ ᑕᑯᓂᐊᕐᓗᒋᑦ *ᐃᖃᓗᓕᓇᓂᕐᒧᑦ ᐱᕐᑯᔭᖅ, ᑮᒪᔪᐃᑦ ᓄᖑᓛᕐᓂᐊᕋᓱᒋᔭᐅᓕᖅᑐᑦ ᐱᕐᑯᔭᖓ, ᐃᖃᓗᓕᓇᓂᕐᒧᑦ (ᑕᒪᐃᓐᓄᕐ) ᐊᑐᐊᒐᕋᓛᑦ* ᐊᒻᒪᓗ *ᑲᓇᑕᑉ ᑲᓇᓐᓇᖓᑕ ᐃᒪᖓᓂ ᐃᖃᓗᓕᓇᓂᕐᒧᑦ ᐊᑐᐊᒐᕋᓛᑦ, 1985*, ᐊᒻᒪᓗᑦᑕᐅᖅ ᓚᐃᓴᓐᓯᕐᖃᐅᖅᑐᑦ, ᑐᓴᖅᑎᑦᑎᔾᔪᑏᑦ ᐃᖃᓗᒐᓱᐊᖅᑎᓄᑦ, ᐊᒻᒪᓗ ᐸᐸᑕᐅᓂᖏᑦ ᑮᒪᔪᖅᑕᐅᓂᐊᖅᑐᑦ ᐸᕐᓇᐅᑎᖏᑦ. ᓄᖑᑦᑕᐃᓕᒪᑎᑦᑎᒍᑏᑦ ᐸᐸᑦᑎᓇᓱᐊᕈᑎᖏᑦ ᐊᔾᔨᒌᙱᓐᓂᕐᖃᕈᓐᓇᖅᑐᑦ ᒪᓕᑦᑐᒋᑦ ᐅᒥᐊᑦ ᖃᓄᐃᑦᑑᓂᖏᑦ. ᐊᔾᔨᖏᙱᓐᓂᕐᖃᐅᕈᑎᑦ ᖁᓛᓐᑦᑐᑦ ᑎᑎᖅᑐᖅᓯᒪᔪᓂᒃ ᐊᒻᒪᓗ ᓚᐃᓴᓐᓯᕐᖃᐅᖅᑐᑦ ᒪᓕᒋᐊᓕᖏᑦ, ᓚᐃᓴᓐᓯᕐᖃᐅᑐᑦ ᒪᓕᒋᐊᓕᖏᑦ ᒪᓕᑦᑕᐅᖕᒐᓇᐊᖃᕋᔭᖅᑐᑦ.