ᑐᒃᓯᕋᖅᑕᐅᔪᖅ

ᓄᓇᕗᑦ ᐆᒪᔪᓕᕆᔨᒃᑯᑦ ᐊᐅᓚᑦᑎᔨᑦ ᑲᑎᒪᔨᖏᑦ

ᑐᓴᐅᒪᔾᔪᑎᓂᒃ : X ᐃᓱᒪᓕᐅᕆᔭᑦ:

ᐱᔾᔪᑖ: ᖃᐅᔨᓴᖅᑕᐅᑎᓪᓗᒋᑦ ᖃᔅᓯᐅᓂᖏᑦ ᑐᒃᑐᑦ ᕿᑭᖅᑖᓗᖕᒥᑦ ᖃᖓᑕᓯᐅᒃᑯᑦ, 2014-ᒥᑦ: ᓴᐳᑎᔭᐅᔭᕆᐊᖃᖅᑎᓪᓗᒋᑦ ᐃᓱᒪᒃᓴᖅᓯᐅᕈᑎᓪᓗ ᖃᓄᐃᓕᐅᕐᓂᐊᕐᓂᕆᔭᖓᑦ ᐊᐅᓚᑕᖓᑦ

ᑕᐃᔭᐅᔪᖅ: ᑐᒃᑐᑦ ᕿᑭᖅᑖᓗᖕᒥᑦ ᖃᐅᔨᓴᖅᑕᐅᑎᓪᓗᒍ ᖃᖓᑕᓯᐅᒃᑯᑦ ᓇᓗᓇᐃᖅᑕᐅᓯᒪᓚᐅᑲᖕᓂᖓ - ᓴᐳᑎᔭᐅᔭᕆᐊᖃᖅᑎᓪᓗᒋᑦ ᐊᐅᓚᑕᖓᓪᓗ ᐅᓪᓗᒥᒧᑦ ᖃᐅᔨᓴᖅᑕᐅᔪᖅ

ᐱᔾᔪᑖ: ᐊᕙᑎᓕᕆᔨᒃᑯᑦ ᓄᓇᓖᓪᓗ ᐃᓱᒫᓗᑎᒋᔭᖏᑦ ᑐᒃᑐᑦ ᖃᔅᓯᐅᓂᖏᑦ ᑲᑕᒃᓯᒪᕐᔪᐊᓕᕐᒪᑦ ᑕᐃᑲᖕᖓᓂᒃ ᐊᕐᕌᒍᑦ 2000 ᐱᒋᐊᕐᓂᖏᓐᓂᒃ.

ᑲᑐᔾᔨᖃᑎᒌᒋᐊᖃᕐᓂᖅ: ᓴᐳᑎᔭᐅᔭᕆᐊᖃᕐᓂᖏᑦ ᑐᒃᑐᑦ ᐊᕙᑎᓕᕆᔨᒃᑯᓐᓂᑦ ᐃᓱᒫᓗᑎᒋᔭᐅᖓᑦ ᖃᔅᓯᓐᓇᐅᓗᐊᓕᕐᓂᖏᑦ ᑲᑐᔾᔨᖃᑎᖃᕋᓱᐊᖅᐳᓪᓗ ᑖᓐᓇ ᐱᓪᓗᒍ.

ᖃᓄᐃᓕᖓᓕᕐᓂᕆᔭᖏᑦ:

- ᔪᓚᐃ 2013-ᒥᑦ ᐊᐅᓚᑎᓇᓱᒃᓗᑎᒃ ᑲᑐᔾᔨᖃᑎᒌᖑᕗᑦ ᐱᓕᕆᖃᑎᒌᒃᓗᑎᒃ ᕿᑭᒃᑕᓗᖕᒥᑦ ᑐᒃᑐᖏᓐᓂᒃ ᐃᓕᓐᓂᐊᖅᑎᕐᑎᓗᑎᒃ (ᐊᕙᑎᓕᕆᔨᒃᑯᑦ, ᓄᓇᕗᑦ ᒐᕙᒪᖓᑦ, ᓄᓇᓕᖕᓂᒃ ᐅᒪᔪᕐᓂᐊᖅᑎᒃᑯᑦ, ᕿᑭᒃᑕᓗᒃ ᐅᒪᔪᓕᕆᔨᒃᑯᑦ, ᓄᓇᕗᒥᑦ ᐅᒪᔪᓕᕆᓂᕐᒧᑦ ᐊᐅᓚᑦᑎᔨᖏᑦ, ᐃᓐᓇᐃᑦ ᐅᖃᕐᖃᐅᔾᔨᔫᑦ ᑲᑎᒪᔨᕋᓛᖏᑦ ᐊᒻᒪ ᓄᓇᕗᑦ ᑐᙵᕕᒃᑯᑦ). ᑖᓐᓇ ᐃᓕᓐᓂᐊᕈᑎ ᐃᑲᔫᑕᐅᓇᓱᒃᐳᖅ ᐊᐅᓚᑦᑎᖃᑎᒌᒐᓱᐊᖅᓗᑎᒃ ᑲᑐᔾᔨᖃᑎᒌᖑᔪᑦ ᐃᓱᒪᒃᓴᖅᓯᐅᕋᓱᐊᖅᓗᑎᒃ ᐃᓄᐃᑦ ᐱᖅᑯᓯᖏᓐᓂᒃ ᐊᑐᖅᓗᑎᒃ ᐊᖑᓇᓱᕐᓕᕆᓂᕐᒧᑦ ᖃᔅᓯᓐᓇᐅᓕᖅᑎᓪᓗᒋᑦ ᐊᒻᒪ ᓴᐳᑎᔭᐅᔭᕆᐊᖃᑲᐅᑎᒋᓗᑎᒃ ᕿᑭᒃᑕᔫᑉ ᑐᒃᑐᖏᑦ.
- ᐃᖃᓗᖕᓂᑦ ᐱᖃᑕᐅᓚᐅᖅᑐᑦ ᑭᐅᓇᓱᐊᖅᓗᑎᑦ ᑐᒃᑐᓂᒃ ᐃᓕᓐᓂᐊᕐᓂᖃᖅᑎᓪᓗᒋᑦ ᔪᓚᐃᑦ 2013-ᒥᑦ, ᕿᑭᖅᑖᓗᓕᒫᒥᑦ ᑐᒃᓯᕋᓚᐅᖅᐳᑦ ᐊᕙᑎᓕᕆᔨᒃᑯᑦ ᖃᐅᔨᓴᕐᑯᓗᒋᑦ. ᕿᑭᖅᑖᓗᓕᒫᒥᑦ ᑐᒃᓯᕋᖅᑕᐅᓚᐅᖅᐳᖅ ᖃᔅᓯᐅᓗᐊᓕᕐᓂᖏᑦ ᐅᑭᐅᖑᑎᓪᓗᒍᓗ ᐱᔾᔪᑎᒋᓚᐅᖅᐹ.
- ᖃᐅᔨᓴᖅᑕᐅᓚᐅᖅᑐᖅ ᑐᒃᓯᕋᖅᑕᖅ ᖃᓕᓈᒃᑐᒃ ᐊᑐᕐᓗᑎᒃ ᖃᖓᑕᓱᖅ ᓄᓇᒥᑦ ᒪᕿᐃᖅᓱᖅᐸᒃᓗᑎᒃ. ᐊᑐᖅᑕᐅᓚᐅᖅᑐᑦ ᖃᖓᑕᓱᑦ ᖁᓕᒥᒍᓪᓗ ᖃᐅᔨᓴᑕᐅᖁᔭᓚᐅᖅᐳᑦ ᐅᖓᓯᖕᓂᓖᖕᓂᒃ 7-ᒥᑦ 8-ᒧᑦ 10-ᒧᓪᓗ ᑭᓛᒥᑐᕐ, ᑐᒃᑐᑦ ᐅᐸᖃᑦᑕᖅᑕᖏᑦ ᐅᐸᒐᔪᖏᑕᖏᓪᓗ, ᓄᓇᓖᑦ ᐊᖑᓇᓱᒃᑐᖏᓐᓂᒃ ᓇᓗᓇᐃᖅᑕᐅᓯᒪᒐᔪᒃᑐᑦ.
- ᖃᐅᔨᓴᖅᑎᓪᓗᒋᑦ ᓄᓇᓕᖕᓂᑦ ᐃᑲᔪᖅᑕᐅᕐᔪᐊᓚᐅᖅᐳᑦ ᐊᒻᒪ ᐊᖑᓇᓱᒃᑐᓕᕆᔨᒃᑯᑦ ᑲᑎᒪᔨᖏᓐᓂᒃ ᖃᐅᔨᓴᕐᓂᕆᔭᖓᑦ ᐃᓄᐃᑦ ᖃᐅᔨᒪᔭᑐᖃᖏᓐᓂᒃ ᓄᓇᓕᖕᓂᒡᓗ ᐃᓕᓐᓂᐊᖅᑎᑕᐅᓚᐅᕆᕗᑦ ᐊᒻᒪ ᐃᖅᑲᓇᐃᔭᖅᑖᖅᑎᑎᓪᓗᓂ ᐃᓄᖕᓂᑦ.
- ᓄᓇᓕᖕᓂᒃ ᑲᑎᒪᕋᑕᓚᐅᖅᑎᓪᓗᒋᑦ ᐊᖑᓇᓱᒃᑐᓕᕆᔨᒃᑯᑦ, ᐊᖑᓇᓱᒃᑎᓪᓗ ᐃᑲᔫᑎᓂᒃ ᐊᒻᒪ ᑐᓴᐅᕈᒥᓇᖅᑐᓂᒃ ᐅᖃᐅᓯᒃᓴᖏᓪᓗ ᖃᓄᕐᓗ ᖃᐅᔨᓴᓂᖃᕋᔭᕐᒪᖔᑦ ᐸᕐᓇᒃᓯᒪᔭᖏᓪᓗ.
- ᑕᐃᒪᐃᒻᒪᑦ, ᖃᐅᔨᓴᖅᑐᓕᕆᒫᑦ ᐆᒪᔪᓂᒃ ᖃᖓᑕᓯᐅᒃᑯᖅᑐᐃᓐᓇᐅᓚᐅᖅᐳᖅ ᓄᓇᓕᖕᓂᒃ; ᓄᓇᒥᐅᑕᑦᑕᐅᖅ ᖃᐅᔨᓴᓚᐅᕆᕗᑦ ᖃᖓᑕᓱᒃᑯᖅᑐᑦ ᓇᓗᓇᐃᖅᓯᓇᓱᒃᓗᑎᒃ, ᐊᒻᒪ ᓄᓇᕐᑯᑎᖓᑦ ᐃᑲᔫᑎᐅᖏᓐᓇᖅᐸᒃᑐᓂᒃ ᐅᖃᐅᔾᔨᖅᑕᐅᓗᓂᓗ ᐱᓕᕆᐊᕆᔭᐅᔪᖅ.
- .ᑕᒪᒃᑭᖅᓗᑎᒃ ᓂᕈᐊᓚᐅᖅᑐᑦ ᖃᐅᔨᓴᕐᑯᔨᑎᓪᓗᒋᑦ.

ᐅᓂᒃᑳᖅ ᓇᐃᓈᖅᓯᒪᔪᖅ 2014 ᕿᑭᖅᑖᓗᖕᒥ ᑐᒃᑐᓂ ᖃᐅᔨᓴᕐᓂᖅ

ᑭᒡᒐᖅᑐᖅᓱᒍ ᓄᓇᕗᑦ ᒐᕙᒪᒃᑯ ᐊᐅᓚᑦᑎᖃᑎᒋᔭᕗᓪᓗ, ᓄᓇᕗᑦ ᑐᙵᕕᒃᑯᑦ, ᕿᑭᖅᑖᓗᖕᒥ ᐆᒪᔪᓕᕆᔨᕐᔪᐊᒃᑯᑦ ᑲᑎᒪᔨᖕᒋᑦ ᐊᒻᒪᓗ ᓄᓇᕗᒻᒥ ᐆᒪᔪᓕᕆᔨᕐᔪᐊᒃᑯᑦ ᑲᑎᒪᔨᖕᒋᑦ, ᐅᓂᒃᑲᐅᑎᐊᕐᔪᒍᒪᕙᑦᑎᒋᑦ ᕿᑭᖅᑖᓗᖕᒥ ᑐᒃᑐᓂ ᖃᐅᔨᓴᕐᓂᐅᓵᖅᑐᒥᑦ ᐱᒋᐊᖅᓚᐅᖅᓱᓂ ᕖᕝᕗᐊᕆ 26-ᖑᑎᓪᓗᒍ ᐱᔭᕇᓚᐅᖅᓱᓂᓗ ᒫᕐᓯ 21, 2014-ᒥ.

ᐱᖓᓱᑦ ᓇᑉᐸᖓᓂᓪᓗ ᐱᓇᓱᐊᕈᓱᑦ ᖃᖓᑕᓲᒃᑯᑦ ᖃᐅᔨᓴᖅᑎᓪᓗᒋᑦ, ᖃᐅᔨᓴᖅᑏᑦ ᐱᖓᓱᑦ ᑎᖕᒥᓲᕐᓂᑦ ᐊᑕᐅᓯᕐᓗ ᖁᓕᒥᒍᓕᒃ

ᖃᖓᑕᓚᐅᖅᑐᑦ 46,000 ᒪᐃᓕᔅ ᐅᖓᑖᓂ, ᐊᑕᖕᒋᑲᓴᒃᓱᓂᐅᒃ ᕿᑭᖅᑖᓗᒃ ᐊᒻᒪ ᐃᒡᓗᓕᐅᓪᓗ ᓴᓂᕋᔭᐅᓪᓗ ᐃᓗᐃᓕᖓᓂ ᒃᓱᒍ. ᐅᓪᓗᑦ ᐱᖓᓱᑦ ᓯᓚᒧ ᐊᔪᕈᑎᐅᓚᐅᖅᐳᑦ ᑭᓯᐊᓂ ᖃᖓᑕᑦᑎᐊᕐᓇᖅᑐᒻᒪᕆᐅᓚᐅᖅᐳᖅ . ᑐᒃᑐᓯᐅᕐᓇᑦᑎᐊᖅᓱᓂᓗ, ᖃᐅᔨᓵᓂᒃᑳᓕᑦᑎᐊᓚᐅᖅᑐᑦ.

ᓄᓇᓖᑦᐊᖑᓇᓱᒃᑐᓕᕆᔨᒃᑯᓪᓗ ᑐᓴᓚᐅᖅᑕᕗᑦ ᕿᑭᖅᑖᓗᖕᒥᐅᓂ ᐅᖃᖃᑎᖃᖅᑎᓪᓗᑕ (ᑎᓯᐱᕆ 2013-ᒥᑦ – ᓵᓄᐊᕆ 2014-ᒧᑦ) ᐋᖅᑭᒃᓱᐃᔾᔪᑕᐅᓚᐅᖅᐳᑦ ᖃᐅᔨᓴᕐᓂᕐᒥᑦ. ᓄᓇᓕᖕᒥᐅ ᐃᓱᒫᓗᑎᒋᓚᐅᖅᑕᖕᒋᑦ ᕿᑭᖅᑖᓗᑉ ᓂᒋᐊ ᖃᐅᔨᓴᖅᑕᐅᑎᓪᓗᓂ ᖃᐅᔨᓴᒃᑲᓐᓂᕈᑕᐅᓚᐅᖅᑐᖅ ᑕᒪᑐᒪᓂ ᐅᑭᐅᖑᔪᒥᑦ, ᐱᖃᓯᐅᑎᓪᓗᒍ ᕿᑭᖅᑕᓕᒫᖅ ᐊᒻᒪ ᐃᒡᓗᓕᐅᓪᓗ ᓴᓂᕋᔭᐅᓪᓗ ᐃᓗᐃᓕᐊᓗ. ᐊᒻᒪᐃᓛᒃ, ᐃᓱᒫᓗᑎᒋᔭᐅᓚᐅᖅᑐᓄ ᖃᐅᔨᓴᕐᓂᐅᓚᐅᖅᓯᒪᔪᒧᑦ ᐅᖓᓯᒌᒃᑕᓗᐊᕐᓂᖓᓂ ᖃᖓᑕᕝᕕᐅᔪᑦ, ᐅᖓᓯᒌᖕᓂᓇᔭᐅᔪᑦ ᖃᓂᒡᓕᒋᐊᖅᑕᐅᓚᐅᖅᑐᑦ 10 ᑭᓛᒥᑕᔅᒥᑦ 7 ᑭᓛᒥᑕᔅᒧᑦ ᑐᒃᑐᖃᕐᓂᐅᔪᓄᑦ. ᖃᖓᑕᕝᕕᐅᔪᑦ ᑐᑐᖃᐸᓗᒐᓱᒋᔭᐅᔪᓄᑦ ᑐᒃᑐᑭᓇᓱᒋᔭᐅᔪᓄᓪᓗᓐᓃ ᐅᖓᓯᒌᖕᓂᖃᓚᐅᖅᑐᑦ 8 ᑭᓛᒥᑕᔅᒥᑦ, ᐊᒻᒪ ᑐᒃᑐᑭᑦᑐᒻᒪᕆᐅᓇᓱᒋᔭᐅᔪᑦ ᐅᖓᓯᒌᖕᓂᖃᖅᓗᑎᒃ 10 ᑭᓛᒥᑕᔅᒥᑦ (ᐊᔾᔨᖑᐊᖅ 1). ᐊᖏᓂᖅᓴᒥᒃ ᖃᐅᔨᓴᕐᕋᑦᑕ ᐅᒃᐱᕆᔾᔫᒥᔭᑦᑎᓐᓂ ᖃᐅᔨᕝᕙᓪᓕᖅᐳᒍ.

ᐃᓛᒃᑰᖓᓪᓗᑎᓗ ᕿᑭᖅᑕᕐᔪᐊᕐᒥᐅᑕᐃ, ᑲᖏᖅᑐᒐᐱᒻᒥᐅᑕᐃᑦ ᐊᒻᒪ ᐃᒃᐱᐊᕐᔪᖕᒥᐅᑕᐃ ᓄᓇᒃᑯ ᖃᐅᔨᓴᓚᐅᖅᑐᑦ ᓄᓇᓕᖕᒋᑦᑕ ᓯᓚᑎᑲᓛᕐᔪᐊᒍ (ᐊᔾᔨᖑᐊᖅ 2). ᓇᑦᑎᕙᒃ ᐊᖑᓇᓱᒃᑐᓕᕆᔨᒃᑯᑦ ᕿᑭᖅᑕᕐᔪᐊᕐᒥᑦ ᐅᓂᒃᑳᓚᐅᖅᑐᑦ ᕿᓂᖅᑎᖕᒋᑦ ᑕᑯᓚᐅᙱᑦᑐᑦ ᑐᒃᑐᓂᑦ ᕿᓂᕝᕕᒋᔭᒥᓂ. ᐊᓯᖕᒋᑦ ᓄᓇᑎᒍᑦ ᖃᐅᔨᓴᖅᑏᑦ ᐅᓂᒃᑳᖕᒋᑦ ᐊᒃᑑᑎᔪᓪᓗ ᖃᓄᐃᓐᓂᖕᒋᑦ ᓴᖅᑭᐸᓪᓕᐊᓂᐊᖅᑐᑦ.

ᑎᖕᒥᓲᒃᑯ ᖃᐅᔨᔭᐅᕙᓪᓕᐊᓚᐅᖅᑐᑦ ᐋᖅᑭᒃᓱᖅᑕᐅᕙᓪᓕᐊᔪᑦ ᐊᒻᒪᓗ ᑐᓐᓂᖅᓴᖅᑕᐅᓂᐊᖅᓱᑎ 2014 ᐊᐅᔭᖓᓂ. ᖃᐅᔨᓴᖅᑕᐅᕋᓂᖕᒋᒃᑲᓗᐊᖅᓱᑎ ᖃᓄᐃᓕᖓᓂᖕᒋᑦ ᖃᐅᔨᓴᖅᑕᐅᙱᖅᑐᓪᓗ ᐃᓱᒪᓇᖅᑎᑦᑎᕗᑦ ᑐᒃᑐᐃᑦ ᕿᑭᖅᑖᓗᑉ ᓂᒋᐊᓂ ᖃᐅᔨᓴᕐᕕᐅᓯᒪᔪᓂ ᐊᒥᓲᙱᑦᑐᑦ. ᕿᑭᖅᑖᓗᑉ ᓂᒋᐊᓂ ᓄᓇᓕᖕᓂ ᐅᖃᖃᑎᖃᖅᑎᓪᓗᑕ ᐊᒻᒪᓗ ᖃᐅᔨᓴᖅᑕᐅᑎᓪᓗᑎ 2012-ᖑᑎᓪᓗᒍ. ᑐᒃᑐᑦ ᐊᒥᓲᓂᖕᒋᑦ ᕿᑭᖅᑖᓗᑉ ᐅᐊᖕᓇᖕᒐᓂ ᐊᒥᓲᙱᑦᑐᒻᒪᕆᐅᕗᑦ – ᐅᓄᙱᓐᓂᖅᓴᐅᓪᓗᑎᓪᓗᓐᓂ ᓂᕆᐅᒋᔭᐅᓚᐅᖅᑐᒥᑦ ᓄᓇᓕᖕᓂ ᐅᖃᖃᑎᖃᖅᑎᓪᓗᑕ ᕿᑭᖅᑖᓗᑉ ᐅᐊᖕᓇᖕᒐᓂ ᐊᒻᒪᓗ ᖃᖓᑕᓲᒃᑯᓪᓗ ᖃᐅᔨᓴᖅᑕᐅᓚᐅᖅᓯᒪᔪᒥᑦ 2009-ᒥᑦ ᐊᒻᒪᓗ 2010-ᒥ.

ᓇᐃᒡᓕᓗᒍ, ᕖᕝᕗᐊᕆ 26-ᒥᑦ - ᒫᔾᔨ 21-ᒧᑦ ᑐᒃᑐᓂ ᖃᐅᔨᓴᕐᓂᖅ ᐱᖁᔭᐅᔪᓕᒫᕐᓂ ᐊᑐᓚᐅᖅᐳ: ᖃᐅᔨᓴᕐᓂᐅᑉ ᐋᖅᑭᐅᒪᓂᖓ ᐅᖃᖃᑎᒌᓚᐅᖅᑎᓪᓗᒋᑦ ᐊᑐᖅᑕᐅᑦᑎᐊᓚᐅᖅᑐᑦ. ᑲᑎᕐᓗᒋᑦ ᕿᓂᓕᒪᔪᑦ ᓄᓇᒃᑯᓪᓗ ᕿᓂᖅᑏᑦ, ᓯᓚᑦᑎᐊᕙᐅᑲᑕᖕᓂᖓ, ᑕᑯᒃᓴᐅᓇᕐᑎᐊᕐᓂᖓᓗ ᐃᑲᔪᕈᑕᐅᓚᐅᖅᐳᑦ ᑲᑎᖅᓱᖅᑕᐅᔪᑦ ᖃᐅᔨᔭᐅᔪᓪᓗ ᐱᐅᓂᖅᐹᖑᓂᖓᓂ. ᓱᓕ ᐱᑐᐃᓐᓇᐅᙱᑎᓪᓗᒋᑦ ᖃᓄᐃᓕᖓᓪᓚᓇᖕᓂᖓ, ᑭᓯᐊᓂ ᐅᒃᐱᕈᓱᒃᑐᒍ ᐊᔾᔨᖃᕐᓂᐊᖅᑐᐊᓯᕙᖅᑏᑦ ᐊᒻᒪ ᕿᑭᖅᑖᓗᖕᒥᐅᑕᐅ ᐊᒻᒪᓗᓱᓕ ᓂᕐᔪᑎᓂ ᖃᐅᔨᓴᖅᑏᑦ ᐅᖃᖅᐸᒃᑕᖓᓂ – ᑐᒃᑐᐃᑦ ᐊᒥᓲᓂᖕᒋᑦ ᕿᑭᖅᑖᓗᖕᒥᑦ ᐅᓄᙱᑐᒻᒪᕆᐅᕗᑦ.

ᐃᓕᖕᓂ ᖁᔭᓕᕗᒍᑦ ᐃᑲᔪᕐᓂᕐᓄᑦ ᖃᐅᔨᓴᕐᓂᐅᑉ ᐋᖅᑭᐅᒪᓂᕆᔭᖓᓄ ᐃᓚᐅᖃᑕᐅᓂᕐᓄᓪᓗ ᓄᓇᑎᒍᑦ ᑎᖕᒥᓲᑎᒍᓪᓗ ᖃᐅᔨᓴᕐᓂᕐᒥᑦ. ᐃᓕᓴᖅᓯᔪᒪᕗᒍᑦ ᖁᔭᓪᓗᑕᓗᐃᓄᖕᓂ ᐊᒥᓱᓂᑦ ᖃᐅᔨᓴᕐᓂᕐᒥᒃ ᐊᔪᕐᓇᙱᑎᑦᑎᓚᐅᖅᑐᓂ (ᐃᓚᓕᐅᑎᓯᒪᔪᖅ ᑎᑎᕋᖅᓯᒪᔪᑦ ᐃᓚᐅᖃᑕᐅᓚᐅᖅᑐᑦ ᑕᑯᒍᕕᐅ). ᐃᓕᖕᓄ ᑐᓂᓯᓛᖅᑐᒍᑦ ᐅᓂᒃᑳᕐᒥᑦ ᐱᔭᕇᖅᓯᒪᓕᕈᓂ ᖃᐅᔨᓴᕐᓂᐅᔪᖅ ᑕᖅᑭᐅᔪᒫᖅᑐᓂ. ᐊᒻᒪᓗᓱᓕ ᐸᕐᓇᒃᑐᒍᑦ ᑲᑎᒃᑲᓐᓂᓛᕈᒪᓪᓗᑕ ᔪᓚᐃ 2013 ᐱᓕᕆᖃᑎᒌᖕᓂᖅ ᕿᑭᖅᑖᓗᑉ ᑐᒃᑐᖕᒋᓐᓄᑦ

ᑲᑎᒪᓂᐅᓚᐅᖅᑐᒧ, ᐋᖅᑭᒃᓯᒪᙱᐊᖅᑐᖅ 2014 ᐅᑭᐊᒃᓵᖓᓄᑦ, ᑕᒪᑐᒧᖓ ᐱᒻᒪᕆᐅᔫ ᒥᒃᓵᓄᑦ ᐊᓯᖏᓐᓄᑦᓗ ᐃᓕᒃᓯᓐᓂ ᕿᑭᖅᑖᓗᖕᒥ ᓄᓇᓕᐅᔪᓄᑦᓗ ᐅᖃᖃᑎᖃᕈᒪᓇᔭᖅᓱᑕ.

ᐅᑕᖅᑭᓂᑦᑎᓐᓂ, ᐊᒻᒪᑐᒃᑐᑭᓪᓕᐅᑎᓪᓗᑕ , ᐊᖑᓇᓱᒃᑐᓕᕆᔨᓂᑦ ᓄᓇᓕᖕᓂᓪᓗ ᐊᑐᖁᕝᑎᒋᑦ ᐊᐅᓚᑦᑎᓂᕐᒧᑦ ᐱᔪᓐᓇᐅᑎᒋᔭᔾᔪᓐᓂ ᐊᒻᒪ ᐱᒋᐊᖅᑎᑦᑎᓗᓯ ᓄᓇᓕᔾᔪᓐᓄ ᓈᒻᒪᒃᑐᒥ ᒪᓕᒐᕐᓂᑦ ᒪᓕᒐᕋᓛᓂᒃᑑᓐᓃ ᐱᐅᖅᓱᐊᕐᓂᕐᒧᑦ ᐊᐅᓚᑦᑎᓂᕐᒧᓪᓗ ᑐᒃᑐᓂᑦ ᓇᖕᒥᓂᖅ ᖃᓄᐃᓕᐅᕈᑎᒋᓇᓱᐊᕐᓗᓯᐅ. ᑖᓐᓇ ᐅᖃᐅᓯᐅᓚᐅᖅᓯᒪᕗ ᑲᑎᒪᑎᓪᓗᑕ ᔪᓚᐃ 2013-ᒥᑦ (*ᐱᓕᕆᖃᑎᒌᖕᓂᖅ ᕿᑭᖅᑖᓗᑉ ᑐᒃᑐᖕᒋᓐᓄᑦ ᐅᓂᒃᑳᓕᐊᖅ, ᐋᒍᓯ 2013).* ᑖᓐᓇ ᒫᓐᓇᐅᔪᖅ ᐊᑐᖅᑕᐅᔭᕆᐊᖃᒻᒪᕆᒃᐳᖅ, ᐱᓗᐊᙱᐊᖅᑐᒥ ᕿᑭᖅᑖᓗᑉ ᐊᐅᖕᓇᖕᒐᑦᑕ ᑐᒃᑐᖁᑎᖕᒋᓐᓄ.

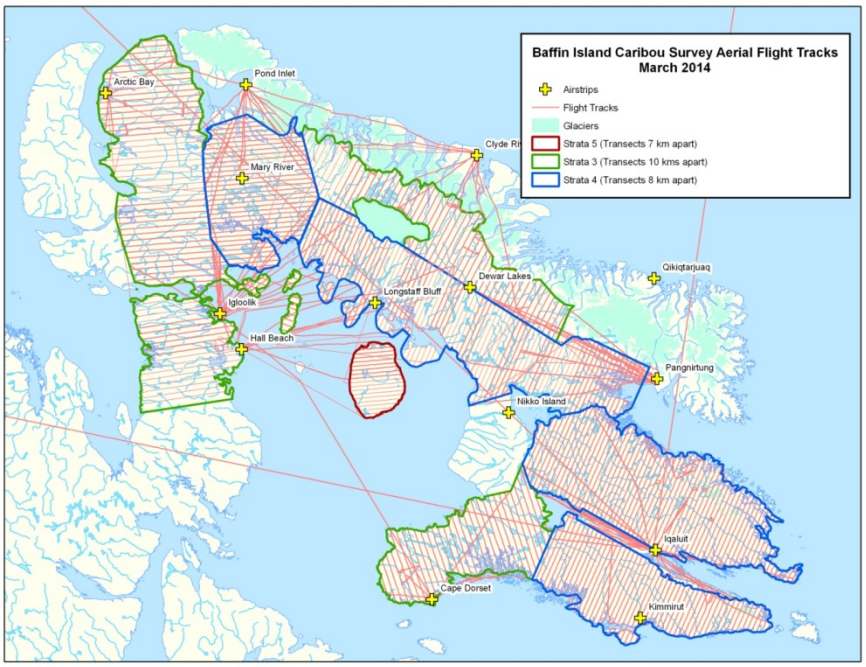

ᐊᔾᔨᙱᐊᖅ 1: ᖃᖓᑕᓗᒃᑯᑦ ᖃᐅᔨᓴᕐᕕᐅᔪᑦ 2014-ᒥᑦ ᕿᑭᖅᑖᓗᖕᒥ ᑐᒃᑐᓂᑦ ᖃᐅᔨᓴᖅᑎᓪᓗᒋᑦ.

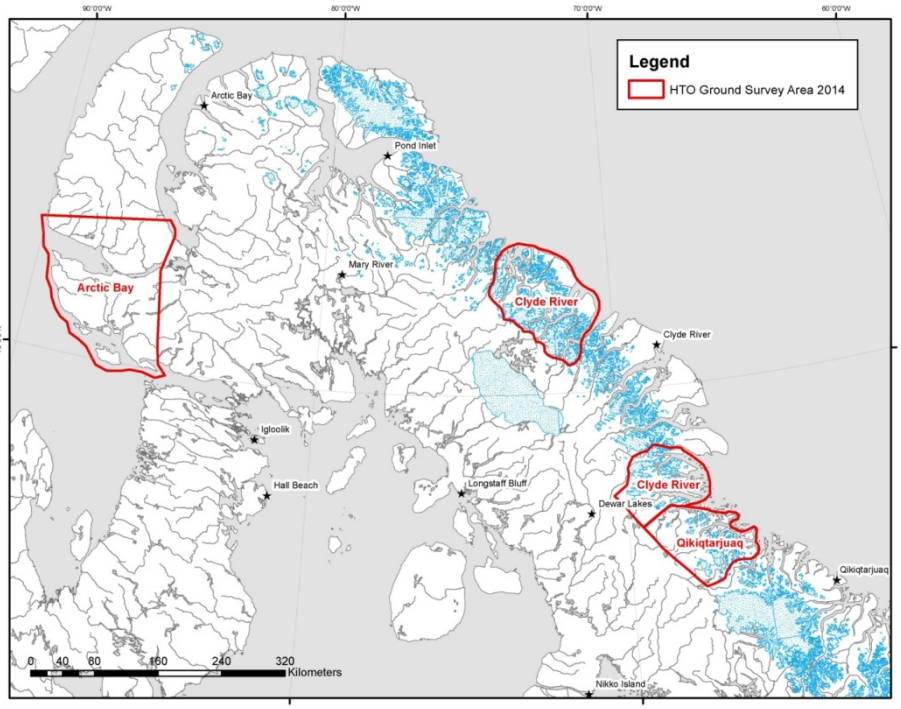

ᐊᔾᔨᖑᐊᖅ 2 ᓄᓇᒃᑯ ᖃᐅᔨᓴᕐᕕᐅᔪᑦ ᖃᐅᔨᓴᖅᑎᓂᒃ 2014-ᒥᑦ ᕿᑭᖅᑖᓗᖕᒥ ᑐᒃᑐᓂ ᖃᐅᔨᓴᖅᑎᓪᓗᒋᑦ.

ᐱᔾᔪᑎᖓ:

- ᓄᓇᕗᒻᒥᐅᑦ ᑐᒃᑐᑦ ᐊᑐᖅᑕᐅᔪᒻᒪᕆᐅᕗᖅ, ᓂᕿᒧᑦ ᐊᓐᓇᕋᓄᓪᓗ.
- ᕿᑭᖅᑖᓗᖕᒥᑦ 10 ᓄᓇᓖᑦ ᑐᒃᑐᓯᐅᖑᕗᑦ, ᓄᓇᕗᒻᒥᐅᓕᒫᑦ 60% ᑭᒡᒐᖅᑐᐃᔪᑦ.
- ᐃᓅᖃᑎᒌᓄᑦ ᖃᐅᔨᓴᕐᓂᐅᔪᑦ ᐃᓄᓪᓗ ᖃᐅᔨᒪᔭᑐᖃᖕᒋᑦ ᐊᖑᓇᓱᒃᑐᓕᕆᔨᒃᑯᑦ ᑲᑎᖅᓱᖅᑕᖕᒋᑦ ᑐᒃᑐᓄᓪᓗ ᓄᓇᓕᖕᓂᑦ ᐃᓱᒪᓗᑎᒋᔭᐅᔪᓂᒃ, ᑐᒃᑐᑦ ᑕᑯᔭᐅᔪᓐᓇᓗᐊᖕᒋᑦᑎᓪᓗᒋᑦ, ᐊᕐᕌᒍᔪᒥᒃ ᑐᒃᑐᑦ ᖃᔅᓯᐅᓂᖕᒋᑦ ᑲᑕᒃᓯᒪᑎᓪᓗᒍᓗ ᓇᓗᓇᐃᖅᑕᐅᓯᒪᔭᖕᒋᓪᓗ.
- 1985-ᖑᑎᓪᓗᒍ ᐆᒪᔪᓂᒃ ᖃᐅᔨᓴᖅᑎᓪᓚᕆᓂᒃ ᐅᓂᒃᑲᓂᕐᓗᒃᑕᐅᔪᕕᓂᕐᓂᒃ 100,000 ᐅᖓᑕᓃᓂᕋᐃᔪᕕᕐᓂᒃ ᐃᓄᐃᑦ ᑐᓴᐅᒪᔨᖕᒋᑎᒍᑦ ᑐᒃᑐᖃᕐᓂᕋᐃᓚᐅᖅᓯᒪᕗᑦ ᕿᑭᒃᑖᓗᖕᒥᑦ. ᕿᑭᒃᑖᓗᑉ ᓂᒋᐊᓂᒃ 1991-ᖑᑎᓪᓗᒍᑦ ᓇᓚᐅᖅᑖᖅᑕᐅᓚᐅᖅᓯᒪᕗᑦ 60,000 -180,000-ᒥᑦ, 10,000-ᖑᓗᐊᖅᑐᑦ ᕿᑭᖅᑖᓗᑉ ᐊᐅᖕᓂᖅᐸᓯᐊᑕ ᑲᓇᖕᓇᖓᓂᒃ, ᐊᒻᒪ ᕿᑭᖅᑖᓗᑉ ᐊᐅᖕᓇᖓᓂᒃ ᑐᒃᑐᑦ ᓈᓴᖅᑕᐅᓚᐅᖅᑐᑦ 50,00 -150,000-ᓗᐊᓂᒃ (ᕗᖓᓴᓐ ᐊᒻᒪ ᑲᓐᑑᑉ ᑐᓴᐅᒪᑎᑕᖕᒋᑦ 1992-ᖑᑎᓪᓗᒍ).
- 2012-ᒥᑦ ᕿᑭᖅᑖᓗᑉ ᓂᒋᐊᓂᑦ ᖃᐅᔨᓴᕐᓂᖃᓚᐅᖅᑐᑦ ᖃᖓᑕᓱᒃᑯᑦ ᖃᔅᓯᐅᓪᓗᐊᕐᓂᖕᒋᑦ ᑐᒃᑐᑦ ᐊᒻᒪ ᐅᖓᓯᖕᓂᓇᔭᖓᓂᒃ ᐊᑐᖃᑦᑕᓚᐅᖅᑐᑦ.
- ᐅᓄᖅᑎᒋᓂᖕᒋᑦ 5.3-ᒥᑦ ᑐᒃᑐᑦ 1,000 ᑭᓛᒥᑐᔅᒧᑦ, ᐅᕝᕙᓘᓐᓃᑦ ᕿᑭᒃᑕᓘᑉ ᓂᒋᐊᓂ 5,000-ᒥᑦ ᑐᖕᒐᓂᓛᐅᖅᑐᑦ, ᕿᑭᒃᑖᓗᖕᒥᑦ ᑖᒃᑯᐊ ᐊᓄᓂᖅᐹᖑᓚᐅᖅᐳᑦ. ᑐᒃᑐᑦ ᖃᔅᓯᓐᓇᐅᓕᕐᓂᖕᒋᓐᓂᒃ ᓇᓗᓇᐃᖅᓯᕗᑦ ᑕᐃᑲᖕᒐᓂᒃ 1990-ᖕᒋᓐᓂᕈᔪᒃ 90% ᐅᖓᑖᓂ, ᓈᓚᐅᑦᑕᖅᑕᐅᓚᐅᖅᓯᒪᑎᓪᓗᒋᑦ 60,00-ᒥᑦ 80,000-ᒧᑦ ᐅᓄᖅᑎᒋᓪᓗᐊᓚᐅᖅᓯᒪᔪᑦ. ᑐᒃᑐᑦ ᐅᓄᖕᒋᓐᓂᖅᓴᐅᓕᖅᑎᓪᓗᒋᑦ ᐃᓱᒪᓗᑎᒋᔭᐅᕗᖅ ᓴᐳᒻᒥᔭᐅᔭᕆᐊᖃᖅᑐᑦ ᐊᐅᓚᑕᐅᓗᑎᒡᓗ.
- ᑲᑎᒪᔨᑖᓚᐅᖅᓯᒪᕗᑦ ᐅᐱᕐᖓᖓᓂᒃ 2013-ᒥᑦ ᑲᑎᒪᔨᕋᓛᖓᑦ ᕿᑭᒃᑖᓗᑉ ᓂᒋᐊᑕ ᑐᒃᑐᓂᒃ ᐊᐅᓚᑎᔪᑦ. ᑭᒡᒐᖅᑐᐃᔨᖃᓚᖅᐳᑦ ᓄᓇᕗᑦ ᒐᕙᒪᖓᓂᒃ ᐊᕙᑎᓕᕆᔨᒃᑯᑦ, ᕿᑭᒃᑖᓗᒃ ᐆᒪᔪᓕᕆᔨᒃᑯᑦ ᑲᑎᒪᔨᖕᒋᑦᒪ ᓄᓇᕗᒥᑦ ᐆᒪᔪᓂᕆᓂᕐᒧᑦ ᐊᐅᓚᑦᑎᔨᑦ ᑲᑎᒪᔨᖕᒋᑦ ᐊᒻᒪ ᓄᓇᕗᑦ ᑐᙵᕕᒃᑯᑦ.
- ᐃᓱᒪᓘᑎᒋᔭᕐᒥᓂᒃ ᐃᓐᓇᑦ ᐅᖃᐅᔾᔨᔨᑦ ᑲᑎᒪᔨᕋᓛᖕᒋᑦ ᑲᑎᒪᓚᐅᖅᑐᑦ ᐅᐱᕐᖓᒃᓵᖑᓚᐅᖅᑐᒥᒃ (2013)-ᒥᑦ. ᐊᐅᓚᑎᓇᓱᐊᖅᑎᓪᓗᒋᑦ ᑐᒃᑐᓂᒃ ᑐᑭᒧᐊᒃᑎᑦᑎᔨᖓᑦ ᐊᕙᑎᓕᕆᔨᒃᑯᑦ ᐱᖅᑯᓯᑐᖃᕐᒥᑦ ᖃᐅᔨᒪᔭᒥᖕᓂᒃ ᑐᓴᐅᒪᔪᒪᓐᓂᕐᒪᑦ ᐊᖑᓇᓱᕐᓂᕐᓗ ᖃᔅᓯᓐᓇᐅᓕᕐᓂᖕᒋᑦ ᐊᒻᒪ ᐊᓯᐊᓂᒃ ᖃᐅᔨᒪᓂᖅ ᐃᑲᔪᑎᐅᒐᔭᖅᑐᒥᒃ ᐱᔾᔪᑖᓂᒃ.

ᑐᓴᕈᒥᓇᖅᑐᒥᒃ ᐃᓐᓇᑦ ᐅᖃᐅᔾᔨᑦᑎᐊᓚᐅᖅᐳᑦ. ᓱᕐᓗ, ᓇᓗᓇᐃᖅᓯᓚᐅᖅᐳᑦ ᑐᒃᑐᑦ ᖃᔅᓯᓐᓇᐅᓕᖃᑦᑕᕐᓂᖏᑦ ᐅᓄᖅᓯᕙᓪᓕᖃᑦᑕᓚᐅᒃᖃᑦᑕᕐᓂᖏ. ᐸᕐᓇᒋᐊᖃᓪᓚᓇᓕᕐᒪᑕ ᑐᒃᑐᑦ ᐅᑎᕐᔫᒥᕐᑯᓗᒋᑦ ᐊᖑᓇᓱᖕᓂᕐᓗ ᐊᐅᓚᑕᐅᔭᕆᐊᖃᕐᒪᑦ ᓄᖑᕐᑯᓇᒋᑦ, ᖃᓄᕐᓗ ᐊᖑᓇᓱᖕᓂᖅ ᐊᒃᑲᐅᓯᕙᓪᓕᕐᑯᓗᒍ/ᒫᓐᓇᐅᓕᖅᑐᑦ ᐊᑐᖅᑕᐅᓲᓄᑦ.

- ᐊᕐᕌᒍᓚᐅᖅᑐᒥᒃ ᔫᓚᐃᑦ 2013-ᒥᑦ ᐊᕙᑎᓕᕆᔨᒃᑯᑦ ᑮᓇᐅᔭᖃᖅᑎᑦᑎᓗᒋᑦ ᑲᑎᒪᔨᕋᓛᖑᓚᐅᒃᑐᓄᑦ ᐊᕙᑎᓕᕆᔨᒃᑯᑦ ᐃᓕᓐᓂᐊᖅᑕᖏᑦ ᐱᓕᕆᖃᑎᒌᖕᓂᖅ ᑐᒃᑐᑦ ᐱᓪᓗᒋᑦ ᑕᐃᔭᐅᓪᓗᓂ. ᕿᑭᒃᑖᓗᑉ ᐊᖑᓇᓱᒃᑐᓕᕆᔨᖏᓐᓂᒃ 60 ᑭᒡᒐᖅᑐᐃᔪᑦ ᑲᑎᓚᐅᖅᐳᑦ, ᐊᕙᑎᓕᕆᔨᒃᑯᑦ ᖃᐃᕐᑯᔨᓚᐅᖅᐳᑦ ᐅᓂᒃᑳᕆᐊᖅᑐᖅᑐᓂᒃ ᐃᓐᓇᕐᓂᓗ:
  - *ᐃᓄᐃᑦ ᐅᓂᒃᑳᕆᐊᖅᑐᖅᑐᑦ ᕿᑭᖅᑖᓗᖏᑦ ᖃᐅᔨᓴᖅᑕᐅᔪᑦ ᑐᒃᑐᑦ*
  - *ᐊᒃᓱᕈᓐᓂᕆᔭᖏᑦ ᐊᖑᓇᓱᒃᓂᒃᑯᑦ ᐱᖅᑯᓯᑐᖃᖏᓐᓂᒃ ᓄᓇᓖᑦ ᖃᐅᔨᒪᓂᖏᓐᓄᑦ ᐊᐅᓚᑕᐅᓂᕆᖃᑦᑕᖅᑕᖏᑦ ᐅᖃᖃᑎᒌᓂᒃᑯᓪᓗ ᐊᒻᒪ ᓄᓇᓕᖕᓂᒃ ᐊᕕᒃᑐᖅᓯᒪᔪᓂᒃ (ᓱᕐᓗ ᑐᒃᑐᑦ ᐊᖑᓇᓱᒃᑐᓕᕆᔨᒃᑯᓐᓂᑦ ᐊᒻᒪ ᐊᐅᓱᑦᑐ ᖃᓂᒋᔭᓂᒃ ᐅᖓᓇᓱᒃᑎᑕᐅᓗᐊᓚᐅᒃᖏᑎᓪᓗᒋᑦ; ᓴᓪᓕᐅᑉ ᕿᑭᒃᑕᖓᓂᒃ ᐊᖑᓇᓱᒃᑐᓕᕆᔨᒃᑯᑦ ᐊᐅᓚᑕᐅᓚᐅᒃᓐᓂᖓ ᑐᒃᑐᓕᐊᕐᓂᖅ ᐊᒻᒪ ᓄᓇᕗᑦ ᒐᕙᒪᖓᓂᒃ ᐊᐅᓚᑕᐅᔪᑦ ᐆᒪᔪᕐᓂᐊᖅᑎᓂᒃ)*
  - *ᕿᑭᒃᑖᓗᖏᑦ ᑐᒃᑐ ᐊᐅᓚᑕᐅᓂᖏᑦ ᐊᐱᖅᑯᑎᑦ ᐊᐅᓚᑕᐅᔭᕆᐊᖃᖅᑐᓪᓗ*
  - *ᓇᓗᓇᐃᖅᑕᐅᓗᓂ ᐃᓄᖕᓄᑦ ᐊᐅᓚᑦᑎᖃᑦᑕᕐᒪᖔᒃᑎ, ᓄᓇᓖᑦ ᐊᒻᒪ ᐱᔪᓇᕐᓂᖃᖅᑐᓄᑦ ᐊᐅᓚᑕᐅᓂᖏᑦ*
  - *ᐃᓱᒪᒃᓴᖅᓯᐅᕐᓂᖅ ᐊᐅᓚᑦᑎᓇᓱᐊᕐᓂᐊᑕᒥᒃ ᐱᓕᕆᖃᑎᒌᓂᒃᑯᑦ.*
- *ᕿᑭᒃᑖᓗᖏᒃ* ᑐᒃᑐᓂᒃ ᐃᓄᐃᑦ ᓇᖕᒥᓂᖅ ᐊᐅᓚᑎᔪᒪᒐᔭᖅᑕᒥᓂᒃ ᐃᓕᓐᓂᐊᖅᑐᑦ ᓄᓇᓕᖕᓂᖓᖓᔪᓂᒃ ᐃᑲᔪᖅᓱᕋᐊᖅᓗᑎᒃ. ᑖᓐᓇ ᐱᓕᕆᐊᕆᔭᐅᒐᔭᖅᓗᓂ, ᐊᖑᓇᓱᒃᑎᓂᒃ ᐊᒻᒪ ᒥᑭᒋᐊᕐᓂᒧᑦ ᑲᑐᔾᔨᖃᑎᒌᖏᑦ (ᐊᖑᓇᓱᒃᑐᓕᕆᔨᒃᑯᑦ) ᓄᓇᓕᖕᓂᒃ ᐱᓕᕆᖃᑎᖃᕋᔭᖅᓗᑎᒃ ᑭᒡᓕᒋᔭᖏᓐᓄᑦ ᐃᓕᓴᖅᓯᓇᓱᐊᕐᓗᑎᒃ ᖃᓄᐃᓕᐅᕐᓂᐊᕐᓂᕆᔭᖏᓪᓗ, ᑲᑐᔾᔨᖃᑎᖃᒌᒐᓱᐊᕐᓗᑎᒃ ᐊᔾᔨᒌᖏᑦᑐᓂᒃ ᐆᒪᔪᓕᕆᓂᕐᒧᑦ, ᓄᓇᕗᑦ ᒐᕙᒪᖓᑦ ᐱᖃᑕᐅᓗᓂ.

ᐃᓱᒪᒃᓴᖅᓯᐅᕈᑎᑦ ᓇᐃᓈᖅᓯᒪᔪᑦ ᑐᒃᑐᓕᕆᑎᓪᓗᒋᑦ

- (ᔪᓚᐃ 25, 2013, ᑎᓯᐸᐱᕆ 2013 - ᔮᓐᓄᐊᕆ 2014-ᖑᑎᓪᓗ) ᐃᓕᓐᓂᐊᓚᐅᖅᑐᑦ ᐃᓐᓇᑦ, ᐊᖑᓇᓱᒃᑐᓕᕆᔨᒃᑯᑦ ᐊᒻᒪ ᓄᓇᓖᑦ ᐅᖃᕈᓐᓇᖅᑎᑕᐅᑎᓪᓗᒋᑦ
- ᓇᓂᔭᒃᓴᐅᖃᑦᑕᕈᓐᓂᖅᐸᓪᓕᐊᓂᖏᓐᓄᑦ ᑐᒃᑐᑦ ᑐᓴᐅᒪᑎᑕᐅᓚᐅᖅᐳᒍᑦ, ᐊᖑᓇᓱᒃᑎᓂᒃ, ᐃᓐᓇᕐᓂᒃ ᓄᓇᓕᖕᓂᒡᓗ, ᓄᓇᐅᑉ ᐊᑐᖅᑕᐅᓂᕐᓗᓂᖓᓗ ᐃᓱᒫᓗᑎᒋᔭᐅᓚᐅᖅᐳᑦᑕᐅᖅ, ᓄᓇ ᐊᓯᔾᔨᖅᐸᓪᓕᐊᓂᖓᓄᑦ ᐊᒻᒪ ᓯᑯ ᖁᐊᖃᑦᑕᕐᓂᕆᔭᖓᑦ, ᐋᓐᓂᐊᖅᑖᖅᐸᓪᓕᐊᓂᖏᑦ ᑖᓐᓇᓗ ᑕᐅᑐᒃᑕᐅᓂᖓ ᐃᓱᒫᓗᑎᒋᔭᐅᓪᓗᓂ ᐊᒻᒪ ᐊᓯᖏᓪᓗ ᑐᒃᑐᑦ ᐱᔾᔪᑎᖏᑦ ᓇᔪᖓᖏᓪᓗ.
- ᓄᓇᓕᖕᓂᒃ ᐃᑲᔫᑎᐅᓇᓱᐊᖅᑐᑦ ᐃᓄᐃᑦ ᓇᖕᒥᓂᖅ ᐊᐅᓚᑦᑎᔪᓐᓇᖅᓯᖁᓗᒋᑦ ᑐᒃᑐᓂᒃ ᐃᓕᓐᓂᐊᓚᐅᖅᑐᑦ ᔫᓚᐃ 2013-ᖑᑎᓪᓗᒍᑦ ᕿᑭᒃᑖᓗᖏᒃ. ᑖᓐᓇ ᐊᑐᖅᑕᐅᖃᔭᖅᑐᖅ, ᐊᖑᓇᓱᒃᑐᓕᕆᔩᑦ ᓄᓇᖕᓂᒃ ᐱᓕᕆᐊᖅᑎᖃᕋᔭᖅᑐᑦ ᓄᓇᓖᑦ ᑭᒡᓕᖏᓐᓄᑦ ᐊᐅᓚᑦᑎᓂᐊᖅᑕᖏᓂᒡᓗ ᐊᑐᐊᖃᕋᓛᒃᑯᑦ, ᐊᔾᔨᒌᖏᑦᑐᓂᒃ ᐆᒪᔪᓕᕆᓂᕐᒧᑦ ᑲᑐᔾᔨᖃᑎᖃᕐᓂᖅ, ᓄᓇᕗᑦ ᒐᕙᒪᖓᑦ ᐱᖃᑕᐅᓗᓂ.
- ᕿᑭᖅᑖᓗᖏᑦ ᑐᒃᑐᑦ ᓯᕗᒻᒧᐊᒃᓴᐃᓇᓱᒃᑐᑎᒃ ᐅᓄᖅᓯᒋᐊᕐᑯᓗᑎᒃ ᐊᕙᑎᓕᕆᔨᒃᑯᑦ ᐱᓕᕆᖃᑎᖃᕈᒪᕗᑦ ᑲᑐᔾᔨᖃᑎᒋᔭᓕᒫᖏᓐᓂᒃ.
- ᕿᑭᒃᑖᓗᓕᒫᒥᒃ ᐅᖃᖃᑎᖃᓈᖅᓯᒪᓕᖅᐳᑦ ᐊᕙᑎᓕᕆᔨᒃᑯᑦ, ᐱᓕᕆᖃᑎᖃᖅᑐᑎᒃ ᕿᑭᒃᑖᓗᖏᑦ ᐆᒪᔪᓕᕆᔨᒃᑯᑦ ᑲᑎᒪᔨᖏᑦ ᓄᓇᕗᑦ ᑐᙵᕕᒃᑯᓐᓂᑦ, ᓄᓇᕗᒥᑦ ᐆᒪᔪᓕᕆᓂᕐᒧᑦ ᐊᐅᓚᑦᑎᔨᑦ ᐊᒻᒪ ᓄᓇᓖᑦ ᐊᖑᓇᓱᖃᑦᑕᐅᖃᑦᑕᖅᑐᑦ ᑖᒃᑯᐊ ᓴᓂᕋᔭᖏᑦ ᐃᒡᓗᓕᖏᓗ.
- ᖃᓄᐃᓕᐅᕆᐊᖃᑦᓚᕆᒃᑐᓂᒃ ᐊᐅᓚᑦᑎᓇᓱᒃᑎᓪᓗᒋᑦ ᐃᓱᒪᒃᓴᖅᓯᐅᕈᑎᒃᑲᓐᓂᕐᓂᒃ ᐊᖑᓇᓱᒃᑐᓕᕆᔨᒃᑯᑦ ᐳᓚᕋᓪᓗᑎᒃ ᐊᖏᖅᓯᒪᕗᑦ, ᓄᓇᓕᖕᓂᒃ ᕿᑭᒃᑖᓗᓕᒫᒥᒃᓘᓐᓃᑦ. ᖃᓄᐃᓕᐅᖅᑕᐅᑐᐃᓐᓇᕆᐊᓕᒃᓗ ᓇᓗᓇᐃᖅᑕᐅᔪᑦ ᐱᖃᓯᐅᑎᕗᑦ:
  - ᑭᒡᓕᖓ/ᐊᐅᓚᑕᐅᓗᓂ ᓂᐅᕈᑎᖃᕐᓂᖅ ᑐᒃᑑᑉ ᓂᕿᖓᓂᒃ.

- ᐊᕐᓇᓪᓗᐃᑦ ᐃᕐᓂᐅᖅᑎᓪᓗᒋᑦ ᓄᕋᓕᔭᖅᑎᓪᓗᒋᑦ ᑭᒡᓕᖃᖅᑎᑕᐅᓗᑎᒃ ᑐᒃᑐᓕᐊᖅᑐᖃᕋᖓᑦ, ᐃᓚᐅᖅᑐᑦ, ᓄᕋᓕᔭᖅᑐᓪᓗ ᐊᒻᒪ ᓄᕋᐃᑦ.
- ᐃᒡᓗᒥᐅᖃᑎᒌᓄᑦ ᑭᒡᓕᖃᓕᖅᑎᑦᑎᓗᒋᑦ ᖃᔅᔾᔪᓂᒃ ᑐᒃᑐᒍᓇᕐᒪᖔᑕ.
- ᐊᑕᐅᓯᑐᐊᕐᒥᒃ ᒪᕿᖕᓂᔫᓐᓃᑦ ᑐᒃᑐᓂᒃ ᑲᑎᙵᑎᓪᓗᒋᑦ ᐱᔪᓐᓇᕐᓗᓂᒃ ᐊᓯᖕᒋᓪᓗ ᕿᒪᒡᓗᒋᑦ.
- ᐸᖕᓂᑐᐊᑦ ᑐᒃᑐᓕᐊᖅᑕᐅᔪᓐᓇᕐᓗᑎᒃ.
- ᐊᒪᕿᑦ ᐅᓄᓗᐊᓕᕐᓂᖕᒋᓐᓄᑦ ᓇᓗᓇᐃᕐᓗᒋᑦ ᐊᒪᕿᕋᓱᖃᑦᑕᕿᓐᓇᖅᓯᓗᑎᒃ.
- ᖁᔭᓈᖅᑕᐅᑎᓪᓗᒍ ᐊᐅᓪᓚᖅᑎᑦᑎᖃᑦᑕᕐᓂᖅ ᐊᖑᓇᓱᖕᓂᖅ ᑮᓇᐅᔭᓕᐅᕆᓇᓱᐊᕐᓗᒍ.
- ᐊᖑᓇᓱᒃᓂᖅ ᐅᓂᒃᑳᓕᐊᖅ - ᐆᒪᔪᕐᓂᐊᖅᑎᓄᑦ ᑐᓴᐅᒪᑎᑦᑎᓗᑎᒃ ᓄᓇᓕᖕᓂᑦ ᐊᖑᓇᓱᒍᓐᓇᖅᑐᓂᒃ ᐅᕝᕙᓘᓐᓃᑦ ᐊᖑᓇᓱᒃᑎᑦ ᕿᒻᒥᕈᒍᓇᖅᑕᖕᒋᓐᓄᑦ ᐊᖑᓇᓱᖕᓂᖅ ᑎᑎᕋᖅᑕᐅᓗᑎᓂ ᐊᒻᒪ ᐋᓐᓂᐊᒥᒃ ᕿᒥᕐᕈᓂᖅ.
- ᓂᕕᖓᑖᑦ ᐊᑐᖅᑕᐅᓯᐅᖑᔪᑦ.
- ᓇᓗᓇᐃᖅᑕᐅᒐᔪᖕᒋᑦᑐᖅ, ᐊᖑᓇᓱᒃᑐᓕᕆᔨᒃᑯᑦ ᓄᖃᖓᓚᐅᑲᕐᑯᔨᓗᑎᒃ ᐃᓱᒪᓕᐅᕆᓯᒪᕗᑦ ᐅᓄᖅᓯᕙᓪᓕᐊᕐᑯᓗᒋᑦ ᑐᒃᑐᑦ ᐊᐅᓚᑕᐅᓇᓱᒃᑎᓪᓗᒍ (ᒪᕿᖕᓂᒃ ᓇᓗᓇᐃᖅᑕᐅᓯᒪᕗᑦ ᑲᑎᒪᑎᓪᓗᒋᑦ)

ᖃᓄᐃᓕᐅᒃᑲᓂᕐᓂᐊᓕᖅᐸᑦ:

- ᐊᖑᓇᓱᒃᑐᓕᕆᔨᒃᑯᑦ ᓄᓇᓕᖕᓂᒃ ᐅᖃᖃᑎᖃᐃᓐᓇᕐᓂᐊᖅᐳᑦ ᖃᓄᐃᑦᑐᓂᒃ ᖃᓄᐃᓕᐅᕐᓂᐊᕐᓂᕆᔭᒥᖕᓂᒃ ᐃᓱᒪᒃᓴᖅᓯᐅᕋᓱᐊᕐᓗᑎᒃ. ᑭᓯᐊᓂᑦᑕᐅᖅ, ᑭᖑᕙᖕᒐᓂᐊᖅᓗᓂ ᖃᓄᐃᓕᐅᕐᓂᐊᖅᑕᖕᒐᑦ ᓴᖅᑭᑕᐅᓗᓂᒌᔪᖅ ᖁᑭᒃᑕᓗᖕᒥᑦ ᖃᐅᔨᓴᕐᓂᖃᓕᖅᑎᓪᓗᒋᑦ (ᖃᐅᔨᓴᕐᓂᖃᓛᖅᑐᑦ ᒫᔭᔨ 2014-ᒥᑦ). ᑐᓴᒐᓴᐅᓕᒫᔪᖅ ᖃᐅᔨᓴᖅᑕᐅᔪᑦ ᐃᑲᔫᑎᐅᒃᑲᓐᓂᕋᔭᖅᓗᓂ ᑐᓴᐅᒪᑎᒃᑲᓐᓂᕐᓗᒋᑦ ᐊᖑᓇᓱᒃᑐᓕᕆᓕᔨᑦ ᓄᓇᓕᓪᓗ ᖃᓄᐃᓕᐅᕆᐊᖃᕐᓂᐊᖅᑐᓂᒃ.
- ᐃᓕᓐᓂᐊᕈᑕᐅᓂᐊᖅᑐᖅ ᑲᒪᒋᔭᐅᓂᐊᖅᑐᖅ ᓇᓗᓇᐃᖅᑕᐅᓯᒪᕗᖅ ᖃᖓᑕᓯᐅᒃᑯᑦ ᖃᐅᔨᓴᕐᓂᐅᓂᐊᖅᑐᑦ ᖃᐅᔨᒪᔭᒥᓂᒃ ᖃᐅᔨᓴᖅᑕᐅᓂᑯᕕᓂᕐᓂᒃ ᐊᒻᒪ ᐅᖃᖃᑎᒌᓗᑎᒃ ᓄᓇᓖᑦ ᖃᓄᐃᓕᐅᕐᓂᐊᕐᓂᕆᔭᖕᒋᑦ ᐸᕐᓇᒃᓯᒪᖕᒋᓐᓂᒃᓗ, ᕿᑭᒃᑕᒧᖓᔪᒥᒃᓗ ᑐᒃᑐ ᐸᕐᓇᒃᑕᐅᓯᒪᔪᓂᒃ. ᐊᔾᔨᒌᖕᒋᑦᑐᓂᒃ ᐆᒪᔪᑦ ᑲᑎᒪᔨᖕᒋᓐᓂᒃ ᑲᑎᒪᖃᑕᐅᑐᐃᓐᓇᕆᐊᖃᖅᓗᑎᒃ ᒥᒃᓵᒋᐊᕐᑯᓗᒍ ᐊᑭᖕᒋᑦ ᐊᒻᒪ ᐊᐅᓚᕆᐊᖃᕋᖓᒥᒃ. 2014-ᒥᑦ ᐊᐅᔭᖓᓃᑐᐃᓐᓇᕆᐊᓕᒃ.

ᐃᓚᓕᐅᔾᔭᐅᓯᒪᔪᑦ 1
2014 ᕿᑭᖅᑖᓗᖕᒥ ᑐᒃᑐᓂᑦ ᖃᐅᔨᓴᖅᑎᓪᓗᒋᑦ ᐃᓚᐅᖃᑕᐅᓚᐅᖅᑐᑦ

ᐱᓕᕆᐊᒃᓴᒧᑦ ᓄᒃᑕᕐᓂᕐᒧᑦ ᐸᕐᓇᐅᑎᓕᐅᕐᓂᕐᒧᓪᓗ:
ᒥᑦᓴ ᑳᒻᐳᓪ ᐊᒻᒪᓗ ᔭᐃᓖᓐ ᒎᐊᑦᓴ – ᓄᓇᕗᑦ ᐊᕙᑎᓕᕆᔨᒃᑯᑦ

ᐱᓕᕆᐊᒃᓴᒧᑦ ᖃᐅᔨᓴᕐᕕᐅᔪᓄ ᓯᕗᓕᖅᑎᑦ:
ᒥᑦᓴ ᑳᒻᐳᓪ, ᔭᐃᓖᓐ ᒎᐊᑦᓴ (ᓄᓇᕗᑦ ᐊᕙᑎᓕᕆᔨᒃᑯᑦ) ᐊᒻᒪᓗ ᑕᐃᕕᑎ ᓖ (ᓄᓇᕗᑦ ᑐᖕᒐᕕᒃ)

ᐊᐅᓚᑦᑎᔨᒻᒪᓈᑦ ᐃᑲᔪᖅᑎᑦ:
ᑐᕆᑲᓴ ᑭᓯᖕ (ᐆᒪᔪᓕᕆᓂᕐᒧᑦ ᑐᑭᒧᐊᒃᑎᑦᑎᔨ, ᓄᓇᕗᑦ ᒐᕙᒪᖕᒐ, ᐊᕙᑎᓕᕆᔨᒃᑯᑦ, ᐃᕐᑲᓗᐃᑦ), ᓕᓐᑕ ᐅᐊᒪᓐ (ᐊᐅᓚᑦᑎᔨ ᐆᒪᔪᓂ ᖃᐅᔨᓴᕐᓂᕐᒧᑦ, ᓄᓇᕗᑦ ᒐᕙᒪᖕᒐ, ᐊᕙᑎᓕᕆᔨᒃᑯᑦ, ᐃᒡᓗᓕᒃ), ᐊᒻᒪᓗ ᔨᒥ ᓈᐳᓪ ᓄᑲᖅᑖᖅ (ᑐᑭᒧᐊᒃᑎᑦᑎᔨ ᐱᓕᕆᐊᖑᔪᓄᑦ, ᓄᓇᕗᑦ ᒐᕙᒪᖕᒐ, ᐊᕙᑎᓕᕆᔨᒃᑯᑦ, ᐃᕐᑲᓗᐃᑦ)

ᑎᖕᒥᓲᕐᓂ ᓯᕗᓕᖅᑏᑦ/ᖃᐅᔨᓴᓕᒪᔪᑦ/ᖃᐅᔨᒪᔩᑦ:
1. ᑕᐃᕕᑎ ᓖ – ᓄᓇᕗᑦ ᑐᖕᒐᕕᒃ, ᑲᖕᒋᖅᑖᓂᖅ, ᓄᓇᕗᑦ. (ᑎᖕᒥᓲᖅ)
2. ᔭᐃᓖᓐ ᒎᐊᑦᓴ – ᐊᕙᑎᓕᕆᔨᒃᑯᑦ, ᒥᑦᑎᒪᑕᓕᒃ, ᓄᓇᕗᑦ. (ᕐᑯᓕᒥᒍᓕ)
3. ᒥᑦᓴ ᑳᒻᐳᓪ – ᐊᕙᑎᓕᕆᔨᒃᑯᑦ, ᐊᕐᕕᐊᑦ, ᓄᓇᕗᑦ. (ᑎᖕᒥᓲᖅ)
4. ᒧᐊᒐᓐ ᐋᓐᑐᓴᓐ – ᐊᕙᑎᓕᕆᔨᒃᑯᑦ, ᐃᒡᓗᓕᒃ, ᓄᓇᕗᑦ. (ᑎᖕᒥᓲᖅ)

ᐊᕙᑎᓕᕆᔨᒃᑯᑦ ᖃᐅᔨᓴᖅᑎᖕᒋᑦ/ᑎᑎᕋᖅᑎᖕᒋᑦ:
1. ᐃᐅᕆᓐ ᓴᑰᓪᐳᓂᒃ (ᐊᕙᑎᓕᕆᔨᒃᑯᑦ ᐆᒪᔪᓕᕆᔨ, ᑭᖕᒐᐃᑦ, ᓄᓇᕗᑦ)
2. ᑲᐃᓚᑉ ᒥᒃᑖᓪᓄᑦ (ᐊᕙᑎᓕᕆᔨᒃᑯᑦ ᐆᒪᔪᓕᕆᔨᒃᑯᑦ ᒪᓕᒐᓕᕆᓂᕐᒧᑦ ᐊᐅᓚᑦᑎᓂᕐᒧᓪᓗ ᐱᓕᕆᔨ, ᐃᒡᓗᓕᒃ, ᓄᓇᕗᑦ)
3. ᑯᕆᓴ ᕕᒃᓴ (ᐊᕙᑎᓕᕆᔨᒃᑯᑦ ᐆᒪᔪᓕᕆᔨ, ᐸᓐᓂᖅᑑᖅ, ᓄᓇᕗᑦ)

ᖃᐅᔨᓴᓕᒪᔪᑦ:
1. ᐋᓐᓄᓘ ᒪᒃᐸ (ᐊᖑᓇᓱᒃᑐᓕᕆᔨᒃᑯᓐᓄ ᑭᒡᒐᖅᑐᖅᑎ, ᐃᒃᐱᐊᕐᔪᒃ, ᓄᓇᕗᑦ)
2. ᑯᕆᓴ ᕕᒃᓴ (ᐊᕙᑎᓕᕆᔨᒃᑯᑦ ᐆᒪᔪᓕᕆᔨ, ᐸᓐᓂᖅᑑᖅ, ᓄᓇᕗᑦ)
3. ᔭᐃᑲᑉ ᔭᐃᐳᑎ (ᐊᖑᓇᓱᒃᑐᓕᕆᔨᒃᑯᓐᓄ ᑭᒡᒐᖅᑐᖅᑎ, ᑲᖕᒋᖅᑐᒐᐱᒃ, ᓄᓇᕗᑦ)
4. ᔭᐃᐳᑎ ᐊᒃᐸᓕᐊᓗᒃ (ᐊᖑᓇᓱᒃᑐᓕᕆᔨᒃᑯᓐᓄ ᑭᒡᒐᖅᑐᖅᑎ, ᐸᓐᓂᖅᑑᖅ, ᓄᓇᕗᑦ)
5. ᔭᐃᐳᑎ ᒧᓯᓯ (ᐊᖑᓇᓱᒃᑐᓕᕆᔨᒃᑯᓐᓄ ᑭᒡᒐᖅᑐᖅᑎ, ᕿᑭᖅᑕᕐᔪᐊᖅ, ᓄᓇᕗᑦ)
6. ᔫᐱ ᐊᑕᒍᑦᑕᒃ (ᐊᖑᓇᓱᒃᑐᓕᕆᔨᒃᑯᓐᓄ ᑭᒡᒐᖅᑐᖅᑎ, ᒥᑦᑎᒪᑕᓕᒃ, ᓄᓇᕗᑦ)
7. ᑭᐊᓕ ᐊᐅᓚᔾᔪᑦ (ᐊᕙᑎᓕᕆᔨᒃᑯᑦ ᓂᕐᔪᑎᓂᒃ ᖃᐅᔨᓴᖅᑎ, ᐊᕐᕕᐊᑦ, ᓄᓇᕗᑦ)
8. ᓕᐅ ᐃᑲᒃᕼᐃᒃ (ᐊᕙᑎᓕᕆᔨᒃᑯᑦ ᐃᖅᑲᓇᐃᔭᖅᑎᐅᓚᐅᑲᒃᑐᖅ, ᐊᕐᕕᐊᑦ, ᓄᓇᕗᑦ)
9. ᓕᕙᐃ ᖃᐅᓐᓇᖅ (ᐊᖑᓇᓱᒃᑐᓕᕆᔨᒃᑯᓐᓄ ᑭᒡᒐᖅᑐᖅᑎ, ᓴᓂᕋᔭᒃ, ᓄᓇᕗᑦ)
10. ᐅᕿᑦᑐᖅ ᐊᓲᓇ (ᐊᖑᓇᓱᒃᑐᓕᕆᔨᒃᑯᓐᓄ ᑭᒡᒐᖅᑐᖅᑎ, ᑭᖕᒐᐃᑦ, ᓄᓇᕗᑦ)
11. ᖁᐳᑦ ᖃᕆᑕᒃ (ᓄᓇᕗᑦ ᑐᖕᒐᕕᒃᑯᓐᓄ ᑭᒡᒐᖅᑐᖅᑎ, ᐊᕐᕕᐊᑦ, ᓄᓇᕗᑦ)
12. ᓵᓕᒪᓐ ᒥᑭ (ᐊᖑᓇᓱᒃᑐᓕᕆᔨᒃᑯᓐᓄ ᑭᒡᒐᖅᑐᖅᑎ, ᐃᒡᓗᓕᒃ, ᓄᓇᕗᑦ)
13. ᑎᒻ ᓲᓯ (ᐊᖑᓇᓱᒃᑐᓕᕆᔨᒃᑯᓐᓄ ᑭᒡᒐᖅᑐᖅᑎ, ᒥᑦᑎᒪᑕᓕᒃ, ᓄᓇᕗᑦ)

ᓄᓇᓕᖕᓂᕐᒥᐅᑦ ᖃᐅᔨᓴᖅᑏᑦ:

1. ᐃᐅᓪᓗᑦ ᐃᓯᒐᐃᑦᑐᖅ (ᐊᕙᑎᓕᕆᔨᒃᑯᑦ ᐆᒪᔪᓂ ᖃᐅᔨᓴᖅᑎ, ᐃᒡᓗᓕᒃ, ᓄᓇᕗᑦ)
2. ᑳᓐᑎᓴ ᓴᓪᓗᕕᓂᖅ (ᐊᖑᓇᓱᒃᑐᓕᕆᔨᒃᑯᓐᓄ ᑭᒡᒐᖅᑐᖅᑎ, ᐃᕐᑲᓗᐃᑦ, ᓄᓇᕗᑦ)

3. ᑲᐅᓴᓐ ᓴᖑᔭ (ᐊᖑᓇᓱᒃᑐᓕᕆᔨᒃᑯᓐᓄ ᑭᒡᒐᖅᑐᖅᑎ, ᒥᑦᑎᒪᑕᓕᒃ, ᓄᓇᕗᑦ)
4. ᑕᐃᕕᑎ ᑰᓂᔫᓯ (ᐊᖑᓇᓱᒃᑐᓕᕆᔨᒃᑯᓐᓄ ᑭᒡᒐᖅᑐᖅᑎ, ᐸᓐᓂᖅᑑᖅ, ᓄᓇᕗᑦ)
5. ᐊᐃᓴ ᑕᖅᑐ (ᐊᖑᓇᓱᒃᑐᓕᕆᔨᒃᑯᓐᓄ ᑭᒡᒐᖅᑐᖅᑎ, ᐃᒃᐱᐊᕐᔪᒃ, ᓄᓇᕗᑦ)
6. ᐊᐃᓴᒃ ᐊᒃᐸᓕᐊᐱᒃ (ᐊᖑᓇᓱᒃᑐᓕᕆᔨᒃᑯᓐᓄ ᑭᒡᒐᖅᑐᖅᑎ, ᒥᑦᑎᒪᑕᓕᒃ, ᓄᓇᕗᑦ)
7. ᔾᑕᔫ ᑲᒃᑮ (ᐊᖑᓇᓱᒃᑐᓕᕆᔨᒃᑯᓐᓄ ᑭᒡᒐᖅᑐᖅᑎ, ᐃᖃᓗᐃᑦ, ᓄᓇᕗᑦ)
8. ᔨᒥ ᐃᓄᑭ (ᐊᖑᓇᓱᒃᑐᓕᕆᔨᒃᑯᓐᓄ ᑭᒡᒐᖅᑐᖅᑎ, ᐃᖃᓗᐃᑦ, ᓄᓇᕗᑦ)
9. ᔮᓯᐊ ᐊᓗᕈᑦ (ᐊᖑᓇᓱᒃᑐᓕᕆᔨᒃᑯᓐᓄ ᑭᒡᒐᖅᑐᖅᑎ, ᓴᓂᕋᔭᒃ, ᓄᓇᕗᑦ)
10. ᑯᓗᓛ ᐱᕐᓯᐅᓛᖅ (ᐊᖑᓇᓱᒃᑐᓕᕆᔨᒃᑯᓐᓄ ᑭᒡᒐᖅᑐᖅᑎ, ᑭᒻᒥᕈᑦ, ᓄᓇᕗᑦ)
11. ᒫᓇᓯ ᓇᐅᑦᑕᖅ (ᐊᖑᓇᓱᒃᑐᓕᕆᔨᒃᑯᓐᓄ ᑭᒡᒐᖅᑐᖅᑎ, ᓴᓂᕋᔭᒃ, ᓄᓇᕗᑦ)
12. ᒥᑐᓴᓚ ᑯᓄᒃ (ᐊᖑᓇᓱᒃᑐᓕᕆᔨᒃᑯᓐᓄ ᑭᒡᒐᖅᑐᖅᑎ, ᐃᖃᓗᐃᑦ, ᓄᓇᕗᑦ)
13. ᒧᓯᓯ ᐊᒃᐸᓕᐊᓗᒃ (ᐊᖑᓇᓱᒃᑐᓕᕆᔨᒃᑯᓐᓄ ᑭᒡᒐᖅᑐᖅᑎ, ᐸᓐᓂᖅᑑᖅ, ᓄᓇᕗᑦ)
14. ᓇᑕᓕᓅ ᐱᐅᒫᑦᑐᒃ (ᐊᖑᓇᓱᒃᑐᓕᕆᔨᒃᑯᓐᓄ ᑭᒡᒐᖅᑐᖅᑎ, ᐃᒡᓗᓕᒃ, ᓄᓇᕗᑦ)
15. ᐹᑦ ᐃᔭᖕᒋᐊᖅ (ᐊᖑᓇᓱᒃᑐᓕᕆᔨᒃᑯᓐᓄ ᑭᒡᒐᖅᑐᖅᑎ, ᐃᒃᐱᐊᕐᔪᒃ, ᓄᓇᕗᑦ)
16. ᐹᑦ ᐺᐅᓕ (ᐊᖑᓇᓱᒃᑐᓕᕆᔨᒃᑯᓐᓄ ᑭᒡᒐᖅᑐᖅᑎ, ᓴᓂᕋᔭᒃ, ᓄᓇᕗᑦ)
17. ᐱᕐᓯᐅᓛ ᒪᐃᑯᑦ (ᐊᖑᓇᓱᒃᑐᓕᕆᔨᒃᑯᓐᓄ ᑭᒡᒐᖅᑐᖅᑎ, ᑭᒻᒥᕈᑦ, ᓄᓇᕗᑦ)
18. ᖃᐅᒪᔪᖅ ᐆᔪᑯᓗᒃ (ᐊᖑᓇᓱᒃᑐᓕᕆᔨᒃᑯᓐᓄ ᑭᒡᒐᖅᑐᖅᑎ, ᐃᒃᐱᐊᕐᔪᒃ, ᓄᓇᕗᑦ)
19. ᓯᒥᒐ ᓱᕕᒐ (ᐊᖑᓇᓱᒃᑐᓕᕆᔨᒃᑯᓐᓄ ᑭᒡᒐᖅᑐᖅᑎ, ᑭᙵᐃᑦ, ᓄᓇᕗᑦ)

ᖃᖓᑕᓲᑦ ᓵᑕᖅᓯᒪᔪᑦ ᐃᑲᔪᖅᑎᖕᒋᑦ (ᑎᖕᒥᓲᑦ ᖁᓕᒥᒍᓛᓪᓗ):

1. ᐊᓚᐃᓐ ᑏᓴᐅᑖᓐᓵ (ᖁᓕᒥᒍᓕᒥ ᐊᖁᑎ, Expedition Helicopters, ᐋᓐᑎᐅᕆᐅ)
2. ᐋᓐᓄᓗ ᑎᓂᓯᓐ (ᑎᖕᒥᓲᖅᒥ ᐊᖁᑎ, Discovery Air, ᔭᓗᓇᐃᕝ, ᓄᓇᑦᓯᐊᖅ)
3. ᐹᑉ ᓴᓄᐊᖁ (ᐆᑕᓕᕆᔨ, Discovery Air, ᔭᓗᓇᐃᕝ, ᓄᓇᑦᓯᐊᖅ)
4. ᐆᕆᓴ ᑰᑦᓕᕕᑦᓴ (ᐅᖅᓱᒥ ᑐᖅᑯᖅᑐᐃᔨ, Ookpik Aviation Inc., ᖃᒪᓂᑦᑐᐊᖅ, ᓄᓇᕗᑦ)
5. ᑳᓕᓐ ᑯᕋᓴᐱ (ᑎᖕᒥᓲᖅᒥ ᐋᖅᑭᒃᓱᐃᔨ, Discovery Air, ᔭᓗᓇᐃᕝ, ᓄᓇᑦᓯᐊᖅ)
6. ᑕᒡᓕᓴ ᓯᖕᒐᖅᑎ (ᐅᖅᓱᒥ ᑐᖅᑯᖅᑐᐃᔨᒧ ᐃᑲᔪᖅᑎ, Ookpik Aviation Inc., ᖃᒪᓂᑦᑐᐊᖅ, ᓄᓇᕗᑦ)
7. ᔭᐃᒥᓯ ᐹᑉᑳᒃ (ᑎᖕᒥᓲᖅᒥ ᐋᖅᑭᒃᓱᐃᔨ, Discovery Air, ᔭᓗᓇᐃᕝ, ᓄᓇᑦᓯᐊᖅ)
8. ᔭᐃᓴᓐ ᐱᓂᐅ (ᑎᖕᒥᓲᖅᒥ ᐊᖁᑎ, Discovery Air, ᔭᓗᓇᐃᕝ, ᓄᓇᑦᓯᐊᖅ)
9. ᒪᐅᒃ ᒫᓂᑯᑦ (ᖁᓕᒥᒍᓕᓂ ᐋᖅᑭᒃᓱᐃᔨ, Expedition Helicopters, ᐋᓐᑎᐅᕆᐅ)
10. ᒪᐃᒃ ᐆᒻᒪᓐ (ᑎᖕᒥᓲᖅᒥ ᐊᖁᑎ ᐅᖅᓱᒥ ᑐᖅᑯᖅᑐᐃᔨ, Ookpik Aviation, ᖃᒪᓂᑦᑐᐊᖅ, ᓄᓇᕗᑦ)
11. ᑎᑦ ᑑᐃᓐᑯᖁ (ᑎᖕᒥᓲᖅᒥ ᐊᖁᑎ, Discovery Air, ᔭᓗᓇᐃᕝ, ᓄᓇᑦᓯᐊᖅ)

ᓄᒃᑕᖁᓂᖁᒧᑦ ᐃᑲᔪᖅᑏᑦ:

1. ᐳᕆᓐᑕ ᐸᓂᒃᐸᑯᑦᑐ (ᖁᑭᖅᑖᓗᐸ ᐅᐊᖕᓇᖕᒐᓂ ᐱᓕᕆᐊᖑᔪᓄᑦ ᐊᐅᓚᑦᑎᔨ, ᒥᑦᑎᒪᑕᓕᒃ, ᓄᓇᕗᑦ)
2. ᐳᕋᐃᐊᓐ ᒪᑐᐊᖁ (InnesNorth, ᓴᓂᕋᔭᒃ, ᓄᓇᕗᑦ)
3. ᐳᕈᓴ-ᔨᐅᕆ ᐺᐊᐃᓐᓄ (ᐊᕙᑎᓕᕆᔨᒃᑯᑦ ᐆᒪᔪᓕᕆᔨ, ᑲᖏᖅᑐᒫᒐᒃ, ᓄᓇᕗᑦ)
4. ᔪᐊᔭᔨ ᑯᓄᒃ (ᐊᕙᑎᓕᕆᔨᒃᑯᑦ ᐆᒪᔪᓕᕆᔨ, ᒥᑦᑎᒪᑕᓕᒃ, ᓄᓇᕗᑦ)
5. ᔮᑭ ᐳᕋᐃᓴ (ᖃᐅᔨᓴᖅᑎ ᐸᖁᒃᑎ, ᖃᑭᖅᑖᓗᒥ ᐆᒪᔪᓕᕆᔨᖁᔪᐊᒃᑯᑦ, ᐃᖃᓗᐃᑦ, ᓄᓇᕗᑦ)
6. ᔭᐃᓴᓐ ᓵᓴ (ᓄᓇᓕᕆᓂᖁᒧᑦ ᖃᐅᔨᒪᔨᑕᖅ, CASLYS Consulting, ᕕᒃᑐᐊᕆᐊ, ᐳᕆᑎᓴ ᑲᓚᒻᐱᐊ)
7. ᔮᓐ ᐳᓪᓕᓐᔪᖁ (ᐊᕙᑎᒥ ᑭᒡᓕᓯᓂᐊᖅᑎ, Integrated Ecological Research, ᓂᐅᓪᓴᓐ, ᐳᕆᑎᓴ ᑲᓚᒻᐱᐊ)
8. ᔮᓐ ᐸᐃᑕᓐ (ᐃᖏᖅᑕᔪᓂ ᐊᐅᓚᑦᑎᔨ, ᓄᓇᓕᖕᓂ ᒐᕙᒪᒃᑯᓐᓂᓗ ᐱᔨᑦᑎᕋᖅᑎᒃᑯᑦ, ᓄᓇᕗᑦ ᒐᕙᒪᖕᒐ)
9. ᑯᓇᓴᑏᓇ ᐊᓚᓇᐊᖅ (ᑐᐊᓴᒃᑯᑦ, ᑭᙵᐃᑦ, ᓄᓇᕗᑦ)
10. ᓗᐃ ᕈᐱᓚᑦ (InnsNorth, ᐸᓐᓂᖅᑑᖅ, ᓄᓇᕗᑦ)
11. ᒪᐅᒃ ᒪᒃᑰᓪᓚᒃ (ᐊᐅᓚᑦᑎᔨᒻᒪᓇᒃ, ᓄᓇᓕᖕᓂ ᒐᕙᒪᒃᑯᓐᓂᓗ ᐱᔨᑦᑎᕋᖅᑎᒃᑯᑦ, ᓄᓇᕗᑦ ᒐᕙᒪᖕᒐ)
12. ᒫᑎᐅ ᐊᑭᑯᓗ (ᐊᕙᑎᓕᕆᔨᒃᑯᑦ ᐆᒪᔪᓕᕆᔨ, ᐃᒃᐱᐊᕐᔪᒃ, ᓄᓇᕗᑦ)
13. ᓂᓂᑦ ᑎᒪᕕᕙᔅ (ᑮᓇᐅᔭᓕᕆᓂᖁᒧᑦ ᐊᐅᓚᑦᑎᔨ, ᐊᕙᑎᓕᕆᔨᒃᑯᑦ, ᓄᓇᕗᑦ ᒐᕙᒪᖕᒐ)

14. ᓂᑭ ᕕᓯ (ᖁᓇᐅᔭᓕᕆᓂᕐᒧᑦ ᑐᑭᒧᐊᒃᑎᑦᑎᔨ, ᐊᕙᑎᓕᕆᔨᒃᑯᑦ, ᓄᓇᕗᑦ ᒐᕙᒪᖕᒐ)
15. ᕆᒃᓴ <ᐅᑦ>ᐃᓇ (ᑮᓇᐅᔭᓕᕆᓂᕐᒧᑦ ᓄᒃᑕᕐᓂᕐᒧᑦᓗ ᖁᒥᕐᕈᔨ, ᐊᕙᑎᓕᕆᔨᒃᑯᑦ, ᓄᓇᕗᑦ ᒐᕙᒪᖕᒐ)
16. ᓈᑕ ᕕᐸ (InnsNorth, ᒥᑦᑎᒪᑕᓕᒃ, ᓄᓇᕗᑦ)
17. ᕋᐳᑦ ᐊᐅᓯᓈᑦᑦ (ᐊᕙᑎᓕᕆᔨᒃᑯᑦ ᐆᒪᔪᓕᕆᔨ, ᐃᒡᓗᓕᒃ, ᓄᓇᕗᑦ)
18. ᑖᑦ ᑎᓕ (ᓂᐅᕕᖅᑐᓕᕆᔨᒻᒪᕆᒃ, ᓄᓇᓕᖕᓂ ᒐᕙᒪᒃᑯᓐᓂᓗ ᐱᔨᑦᑎᕋᖅᑎᒃᑯᑦ, ᓄᓇᕗᑦ ᒐᕙᒪᖕᒐ)
19. ᕖ ᓯᖕ (ᑮᓇᐅᔭᓕᕆᓂᕐᒧᑦ ᐊᐅᓚᑦᑎᔨ, ᐊᕙᑎᓕᖁᔨᒃᑯᑦ, ᓄᓇᕗᑦ ᒐᕙᒪᖕᒐ)

ᑎᒥᐅᔪᑦ

ᑮᓇᐅᔭᑎᒍ ᐃᑲᔪᖅᑐᑦ:

1. ᓄᓇᕗᑦ ᒐᕙᒪᖕᒐ
2. ᓄᓇᕗᒻᒥ ᐆᒪᔪᓕᕆᔨᕐᔪᐊᒃᑯᑦ ᑲᑎᒪᔨᖕᒋᑦ
3. ᐃᓄᓕᕆᔨᑐᕐᑲᒃᑯᑦ ᐅᑭᐅᖅᑕᖅᑐᒥᓪᓗ ᐱᕙᓪᓕᐊᔪᓕᕆᔩᑦ ᑲᓇᑕᒥ (AANDC)

ᑮᓇᐅᔭᓂᑦ/ᐱᕐᑯᑎᓂᑦ ᑐᓂᓯᔪᑦ:

1. ᐊᐃᕕᖅ ᐊᖑᓇᓱᒃᑐᓕᕆᔨᒃᑯᑦ
2. ᐊᒪᕈᖅ ᐊᖑᓇᓱᒃᑐᓕᕆᔨᒃᑯᑦ
3. ᓴᓂᕋᔭᒃ ᐊᖑᓇᓱᒃᑐᓕᕆᔨᒃᑯᑦ
4. ᐃᒡᓗᓕᒃ ᐊᖑᓇᓱᒃᑐᓕᕆᔨᒃᑯᑦ
5. ᐃᑲᔫᑎᑦ ᐊᖑᓇᓱᒃᑐᓕᕆᔨᒃᑯᑦ
6. ᒪᔪᖅᑲᓕᒃ ᐊᖑᓇᓱᒃᑐᓕᕆᔨᒃᑯᑦ
7. ᒥᑦᑎᒪᑕᓕᒃ ᐊᖑᓇᓱᒃᑐᓕᕆᔨᒃᑯᑦ
8. ᓇᖕᒪᐅᑕᖅ ᐊᖑᓇᓱᒃᑐᓕᕆᔨᒃᑯᑦ
9. ᓇᑦᑎᕙᒃ ᐊᖑᓇᓱᒃᑐᓕᕆᔨᒃᑯᑦ
10. ᓄᓇᕗᑦ ᑐᙵᕕᒃ
11. ᐱᐅᓇᒍᐃᓐ ᑕᐃᒪᓐᓴ (Peregrine Diamonds)
12. ᐸᓐᓂᖅᑑᖅ ᐊᖑᓇᓱᒃᑐᓕᕆᔨᒃᑯᑦ

ᖁᑭᖅᑖᓗᖕᒥ ᐆᒪᔪᓕᕆᔨᕐᔪᐊᒃᑯᑦ ᑲᑎᒪᔨᖕᒋᑦ