ᐱᓕᕆᐊᒃᓴᖅ ᕿᒥᕐᕈᔭᐅᓂᖓ

ᐱᓕᕆᐊᑉ ᓈᓴᐅᑖ: 2-15-02 **ᑐᒃᓯᕋᖅᑐᖅ**: Mitch Campbell

ᑕᐃᔭᐅᓂᖓ: ᑭᕙᓪᓕᕐᒥ ᑐᒃᑐᑦ ᓇᐅᑦᑎᖅᓱᐊᕆᔭᐅᓂᖏᑦ

ᑮᓇᐅᔭᑦ ᑐᒃᓯᕋᖅᑕᖏᑦ: ᐊᕐᕌᒍᒧᑦ ᐊᑕᐅᓯᕐᒧᑦ ᑮᓇᐅᔭᖃᖅᑎᑕᖅ $75,000

ᕐᑯᕙᓯᖕᓂᖓ: 13/ 17
ᑲᑎᓪᓗᒋᑦ 71.20 /100
(0 ᐃᓚᓐᖓᖅᑕᖅ)

ᑎᑎᕈᑎᖏᑦ: NWMB–ᑯᑦ ᓯᕗᓪᓕᐅᑎᓯᒪᓂᖓᑦ: 17.50/ 17.50
ᐊᒡᒍᖅᑐᖅᓯᒪᓂᕐᒥ ᓯᕗᓪᓕᐅᔭᐅᓯᒪᓂᖓ: 7.50 / 7.50
ᐱᐅᓂᖓ: 21.50 / 35.00
ᑐᓴᕋᓱᐊᕐᓂᖓ: 11.25/ 15
ᑮᓇᐅᔭᖃᖅᑎᑕᐅᓂᖓ: 13.45 / 25

ᐱᓕᕆᐊᒧᑦ ᓇᐃᓈᖅᓯᒪᔪᖅ:

ᑐᕌᒐᒃᓴᓪᓗᐊᑕᖏᑦ ᐱᓕᕆᐊᒃᓴᐅᑉ ᐅᑯᐊ: 1) ᐱᒻᒪᕆᐅᔪᒥᒃ ᑐᓴᒐᒃᓴᖃᓕᕐᑯᓪᓗᒋᑦ ᓇᔪᙱᒐᕆᔭᖏᓐᓂᒃ ᖃᒪᓂᕐᔪᐊᕐᒥ ᖃᒪᓂᐅᓪᓗ ᑐᒃᑐᖏᑕ; 2) ᐊᑐᐃᓐᓇᐅᑎᑕᐅᓗᑎᒃ ᑐᓴᒐᒃᓴᑦ ᐊᑐᖅᑎᐅᔪᓄᑦ; ᐊᒡᒍᖅᑐᖅᓯᒪᓂᕐᒥ ᐅᒪᔪᓕᕆᓂᕐᒧᑦ ᑎᒥᕐᑯᑎᖏᓐᓄᑦ ᐊᒻᒪ ᒥᐊᓂᖅᓯᔨᑦ ᑲᑎᒪᔨᖏᓐᓄᑦ ᑎᒍᓯᔪᓐᓇᖅᓯᓂᐊᕐᒪᑕ ᑐᓴᒐᒃᓴᓂᒃ ᐊᑐᖅᑕᐅᔪᓐᓇᕐᓂᐊᖅᑐᓂᒃ ᐃᓱᒪᓕᐅᕋᓱᐊᖅᑎᓪᓗᒋᑦ ᒥᐊᓂᖅᓯᔾᔪᑎᒃᓴᓂᒃ ᐊᒻᒪ ᓄᓇᒥᒃ ᐊᑐᖅᑎᐅᔪᑦ ᓴᖑᑎᑕᐅᔪᓐᓇᕐᓗᑎᒃ ᐱᓕᕆᐊᖏᓐᓂᑦ; ᐊᒻᒪᓗ 3) ᓇᓗᓇᐃᖅᑕᐅᓗᑎᒃ ᓇᔪᒐᓪᓗᐊᑕᖏᑦ ᑐᒃᑐᑦ ᐊᕐᕌᒍᑕᒫᓐ ᐅᐱᖕᒐᒃᑯᑦ ᓇᓗᓇᖅᑎᖅᑕᐅᑦᑎᐊᕐᓗᑎᒃ.

ᐱᓕᕆᐊᒃᓴᒧᑦ ᐃᑲᔪᖅᑐᐃᔾᔪᑎᑦ:

ᑐᒃᓯᕋᖅᑕᑦ NWMBᑯᓐᓂᑦ	$ 75,000	24%
ᐊᓯᖏᓐᓂᑦ ᐃᑲᔪᖅᑕᐅᔾᔪᑎᖏᑦ	$241,000	76%
ᑲᑎᓪᓗᒋᑦ	$316,000	100%

NWMB ᐃᖅᑲᓇᐃᔭᖅᑎᖏᑕ ᕿᒥᕐᕈᓇᒍᑎᖏᑦ:

NWMB ᓯᕗᓪᓕᐅᑎᓯᒪᔭᖓᑦ: #1 - ᐃᑲᔪᖅᓯᓂᐊᖅᑐᖅ ᓴᓇᓂᐊᓕᖅᑎᓪᓗᒋᑦ, ᐋᖅᑭᒋᐊᕆᑎᓪᓗᒋᑦ ᐅᕝᕙᓘᓐᓃᑦ ᐲᖅᓯᓂᐊᖅᑎᓪᓗᒋᑦ ᐅᓄᕐᓂᕆᔭᖏᓐᓂᒃ ᑲᑎᓐᖓᔪᑦ ᐆᒪᔪᖅᑕᐅᔪᓐᓇᖅᑐᑦ ᑭᒡᓕᖏᓐᓂᒃ (S 5.6.16 ᑎᑭᓪᓗᒍ S 5.6.18) ᐅᓄᕐᓂᕆᔭᖏᑦ ᐊᒡᒍᖅᑐᖅᓯᒪᓂᖏᑕ ᐅᕝᕙᓗ ᐅᓄᕐᓂᕆᔭᖏᑦ ᐅᒃᐱᕆᔭᐅᔪᑦ ᐱᐅᖅᓱᐊᕐᕕᐅᔭᕆᐊᖃᕐᓂᖓᓂᒃ ᐃᓱᒫᓗᒍᑕᐅᓪᓗᓂ ᐅᕝᕙᓘᓐᓃᑦ ᓯᕗᓪᓕᐅᔭᐅᓯᒪᔪᑦ ᐆᒪᔪᑦ ᐃᓄᖕᓄᑦ.

ᐊᒡᒍᖅᑐᖅᓯᒪᓂᕐᒥ ᓯᕗᓪᓕᐅᔭᐅᓯᒪᓂᖓ: #1 ᑭᕙᓪᓕᖅ - ᑐᒃᑐ: ᐊᒃᑐᐃᓂᖓ ᐅᔭᕋᖕᓂᐊᕐᓂᕐᒧᑦ ᐱᕙᓪᓕᐊᑎᑦᓯᓂᐅᑉ ᐊᒻᒪ ᕿᓂᖅᑎᐅᔪᑦ ᐱᕙᓪᓕᐊᑎᑦᓯᔨᑦ ᐊᒃᑐᐃᓂᕆᔭᖏᑦ ᐊᖅᑯᓵᖅᑕᖅᑕᐅᔪᓄᑦ ᐊᒻᒪᓗ ᓄᕐᕆᐅᕐᕕᖏᓐᓄᑦ ᑐᒃᑐᑦ.

ᐱᓕᕆᐊᒃᓴᑉ ᓴᓇᒪᓂᖓ:

ᐃᑉ> 2015-ᖑᑎᓪᓗᒍ, 30 ᑐᒃᑐᑦ ᖃᒪᓂᕐᔪᐊᕐᒥᑦ ᐊᒻᒪ ᖃᒪᓂᐅᑉ ᑐᒃᑐᖏᑦ ᐃᓕᓯᕕᐅᓚᐅᖅᑐᑦ ᓈᓚᐅᑎᓂᒃ ᕐᑯᒻᒧᐊᒃᑎᑕᐅᓯᒪᔪᒃᑯᑦ ᓈᓚᒍᑎᓂᒃ. ᐃᓗᓐᓇᖏᑦ ᕐᑯᖓᓯᕈᑦ ᓈᓚᐅᑎᑦ ᓴᓇᔭᐅᓯᒪᔪᑦ ᐆᕐᓂᐊᕐᓗᑎᒃ ᐊᕐᕌᒍᑦ

ᑎᓴᒪᑦ ᐊᓂᒍᖅᐸᑕ. ᐃᓕᔭᐅᓇᓱᒃᑎᓪᓗᒋᑦ ᓈᓚᐅᑎᑦ, ᑐᒃᑐᑦ ᐱᔭᐅᖃᑦᑕᕐᓂᐊᖅᑐᑦ ᓄᓗᐊᓄᑦ ᖁᑭᖅᑕᐅᓗᑎᒃ ᖃᖓᑕᓲᒥᑦ. ᐊᕐᓇᓪᓗᐃᑦ ᖃᓄᐃᖏᑦᑎᐊᖅᑐᑦ ᓈᓚᐅᑎᓂᒃ ᖁᖓᓯᕈᓕᖅᑕᐅᓂᐊᖅᑐᑦ. ᓇᐅᑦᑎᖅᓱᖅᑎᖃᕐᓂᐊᖅᑐᑦ ᐊᖑᓇᓱᒃᑐᓕᕆᔨᒃᑯᓐᓂᓐᖓᖅᑐᒥᒃ ᖁᓕᒥᒍᒥ ᑕᐃᒪᓐᖓᑦ ᑐᒃᑐᑦ ᐱᓕᕆᔭᐅᓂᓕᒫᖏᓐᓂ ᐅᐱᒍᓱᖁᓪᓗᒋᑦ.

ᒫᔾᔨᒥᑦ ᒪᐃᒧᑦ 2015−ᒥ ᐅᐱᕐᖓᒃᑯᑦ ᓇᓗᓇᐃᖅᑎᖅᑕᐅᓗᑎᒃ ᓈᓴᖅᑕᐅᓂᐊᖅᑐᑦ,ᐊᑐᕐᓗᑎᒃ ᓈᓚᐅᑎᓂᒃ ᖁᒻᒧᐊᒃᑎᑕᐅᓯᒪᔪᒃᑯᑦ ᑐᒃᑐᓂᒃ ᕿᓂᖃᑦᑕᕐᓂᐊᖅᑐᑦ. ᓇᓂᔭᐅᔭᕋᖓᒥᒃ ᑐᒃᑐᑦ ᐊᒡᒍᖅᑐᖅᓯᒪᔪᑦ ᐅᐸᒃᑕᐅᓗᑎᒃ ᓇᓗᓇᐃᖅᑕᐅᖃᑦᑕᕐᓂᐊᖅᐳᑦ ᐅᖓᓯᒃᑲᓗᐊᖅᑎᓪᓗᒋᑦ. ᑐᒃᑐᑦ ᓇᓗᓇᐃᖅᑕᐅᓗᑎᒃ ᐅᑭᐅᖏᑦ ᐊᒻᒪ ᐊᕐᓇᐅᖓᖓᑕ ᐊᖑᑕᐅᖓᖓᑕ.

<u>ᐊᑐᖅᑕᐅᓂᖏᑦ ᖃᐅᔨᔭᐅᔪᑦ</u>:

ᑐᓴᒐᒃᓴᑦ ᓄᐊᑕᐅᔪᑦ ᓈᓚᐅᑎᓂᑦ ᐊᑐᖅᑕᐅᓂᐊᖅᑐᑦ ᓄᓇᓐᖑᐊᒧᐊᖅᑲᖅᑕᐅᓗᑎᒃ ᖃᐅᔨᒋᐊᕐᓂᐊᕐᒪᑕ ᓇᓂ ᐱᒻᒪᕆᐅᓂᖅᐹᖑᖓᖓᑦ ᓇᔪᒐᕆᑯᒃᑕᖏᑦ ᐊᕐᕋᒍᑉ ᐃᓗᐊᓂ. ᓈᓚᐅᑎᓂᓐᖓᖅᑐᑦ ᑐᓴᒐᒃᓴᑦ ᐊᑐᖅᑕᐅᓂᐊᖅᑐᑦ ᑐᑭᒧᐊᒃᑎᑦᓯᔾᔪᑕᐅᓗᑎᒃ ᓇᐅᑦᑎᖅᓱᐊᖃᕐᓂᕐᒥᒃ ᐃᓗᐊᓂ ᐊᐃᑯᕕᐅᔪᑦ ᓄᓇᐃᑦ. ᓇᓃᒻᒪᖓᑕ ᑐᓴᒐᒃᓴᑦ ᐊᑐᖅᑕᐅᓂᐊᖅᑐᑦ ᓇᐅᑦᑎᖅᓱᐃᔾᔪᑕᐅᓗᑎᒃ ᐊᓯᕈᖅᐸᓪᓕᐊᖓᖓᑦ ᐊᖅᑰᓴᖅᑕᖅᑕᖏᑦ ᑐᒃᑐᑦ ᐊᒻᒪ ᓇᔪᒐᕆᔭᖏᑦ ᐊᒻᒪᓗ ᑐᓴᐅᒪᑎᑦᓯᔾᔪᑕᐅᓗᑎᒃ ᐱᕙᓪᓕᐊᔪᓕᕆᔨᐅᔪᓄᑦ ᐱᓕᕆᔨᐅᔪᓄᑦ ᑐᓴᖅᑎᑕᐅᓗᑎᒃ ᑐᒃᑐᑦ ᐊᒡᒋᓕᕐᓂᖏᓐᓂᒃ ᐸᒡᕕᓴᐃᕐᑯᓇᒋᑦ.

<u>ᓄᓇᓕᒃ ᐃᓚᐅᑎᑕᐅᓂᖓᑦ/ᑐᓴᐅᒪᑎᑕᐅᓂᖓᑦ</u>:

ᑐᓴᕋᓱᐊᓚᐅᖅᑐᑦ ᓄᓇᓕᖕᓂ ᐊᖑᓇᓱᒃᑐᓕᕆᔨᒃᑯᓐᓂᑦ ᔮᓐᓄᐊᕆ 2015−ᖑᑎᓪᓗᒍ. ᖃᐅᔨᓴᖅᑎᐅᔪᖅ ᐸᕐᓇᒃᓯᒪᔪᖅ
ᓇᐃᓈᖅᓯᒪᔪᓂᒃ ᐅᒃᓂᒃᑕᐅᕐᓂᐊᕐᓂᕐᒥᓂᒃ ᑭᕙᓪᓕᕐᒥ ᐊᖑᓇᓱᒃᑐᓕᕆᔨᒃᑯᑦ ᑎᒥᕐᑯᑎᖓᓐᓄᑦ ᐋᒡᒋᓱ 2015−ᖑᓕᖅᐸᑦ.

ᒪᓕᒃᑕᐅᓗᓂ ᓄᓇᕗᒥ ᐅᒪᔪᓄᑦ ᖃᐅᔨᓴᒐᒃᓴᓄᑦ ᐸᐸᕐᓯᔨᑦ ᑲᑎᒪᔨᖏᑕ ᐊᑐᐊᒐᖓ, ᑕᐃᒪᓕ ᐱᓕᕆᐊᒃᓴᖅ ᑮᓇᐅᔭᖃᖅᑎᑕᐅᒍᓂ ᑖᒃᑯᓇᓐᖓᑦ ᐃᒪᐃᓕᐅᕆᐊᖃᖅᑐᖅ (1) ᑐᓂᓯᓗᓂ ᑎᑎᖅᑲᓂᒃ ᐃᑲᔪᖅᑐᐃᔪᓂᒃ ᐊᒃᑐᖅᑕᐅᓯᒪᔪᓂᑦ ᓄᓇᓕᐅᔪᓂᑦ ᑎᑭᓚᐅᖏᓐᓂᖓᓂ ᐅᓪᓗᖓ ᔫᓂ 30th, 2015; **ᐅᕝᕙᓗ** (2) ᑐᓂᓯᓗᑎᒃ ᑎᑎᖅᑲᓂᒃ ᐃᑲᔪᖅᑐᐃᔪᓂᒃ ᓄᓇᓕᓐᓂᓐᖓᖅᑐᓂᑦ ᐊᒃᑐᖅᑕᐅᓯᒪᔪᓂᑦ ᑎᑭᓚᐅᖏᓐᓂᖓᓂ ᐅᓪᓗᐊ ᔫᓂ 30th, 2015 ᐊᒻᒪ ᓇᓗᓇᐃᓐᖑᖅᑎᑦᓯᓗᑎᒃ ᖃᐅᔨᓴᐃᓂᖃᓚᐅᕐᓂᖏᓐᓂᒃ "ᐃᓱᒪᒋᔭᐅᑦᑎᐊᕐᓗᑎᒃ" ᑐᓴᐅᒪᑎᑦᑎᓂᐅᔪᖅ; **ᐅᕝᕙᓗ** (3) ᑐᓂᓯᓗᑎᒃ ᑐᓴᒐᒃᓴᓂᒃ ᐊᑐᖅᑕᐅᔭᕆᐊᓕᖕᓂᒃ ᓇᓗᓇᐃᓐᖑᖅᑎᑦᓯᔪᓂᒃ "ᐃᓱᒪᒋᔭᐅᑦᑎᐊᕐᓗᑎᒃ" ᑐᓴᕋᓱᐊᕐᓂᖃᓚᐅᕐᓂᖏᓐᓂᒃ ᑎᑭᓚᐅᖏᓐᓂᖓᓂ ᐅᓪᓗᐊ ᔫᓂ 30th, 2015.

ᐊᑐᓕᕐᑯᔭᓕᐊᑦ: ᑕᐃᒪᓕ ᑖᓐᓇ ᐱᓕᕆᐊᒃᓴᖅ ᖮᓇᐅᔭᖃᖅᑎᑕᐅᓂᐊᕈᓂ ᐅᑯᓂᖓ ᒪᓕᒐᕐᖃᕋᔭᖅᐳᖅ:

1. ᖮᓇᐅᔭᖃᖅᑎᑕᐅᒃᐸᑦ ᒪᓕᒐᖃᕐᓗᓂ ᐊᖑᒻᒪᑎᑦᑎᐊᕐᑯᓪᓗᒍ ᑐᓴᐅᒪᑎᑦᑎᓂᕐᒧᑦ ᒪᓕᖓᖏᓐᓂᒃ ᒪᓕᒃᓗᑎᑦ NWRTᑯᑦ ᐊᑐᐊᒐᖓ.

ᑎᑎᕋᖅᑐᖅ: ᒃᑲᓚ ᓚᑐ, ᐆᒪᔪᑦ ᒥᐊᓂᕆᔭᐅᓂᖏᓐᓄᑦ ᖃᐅᔨᓴᖅᑎ, NWMB

ᑐᓴᕆᐊᕐᕕᐅᔪᑦ: ᓯᐊᔭ ᓯᐱᐊᓐᓯ, ᐆᒪᔪᑦ ᒥᐊᓂᕆᔭᐅᓂᖏᓐᓄᑦ ᖃᐅᔨᓴᖅᑎ, NWMB

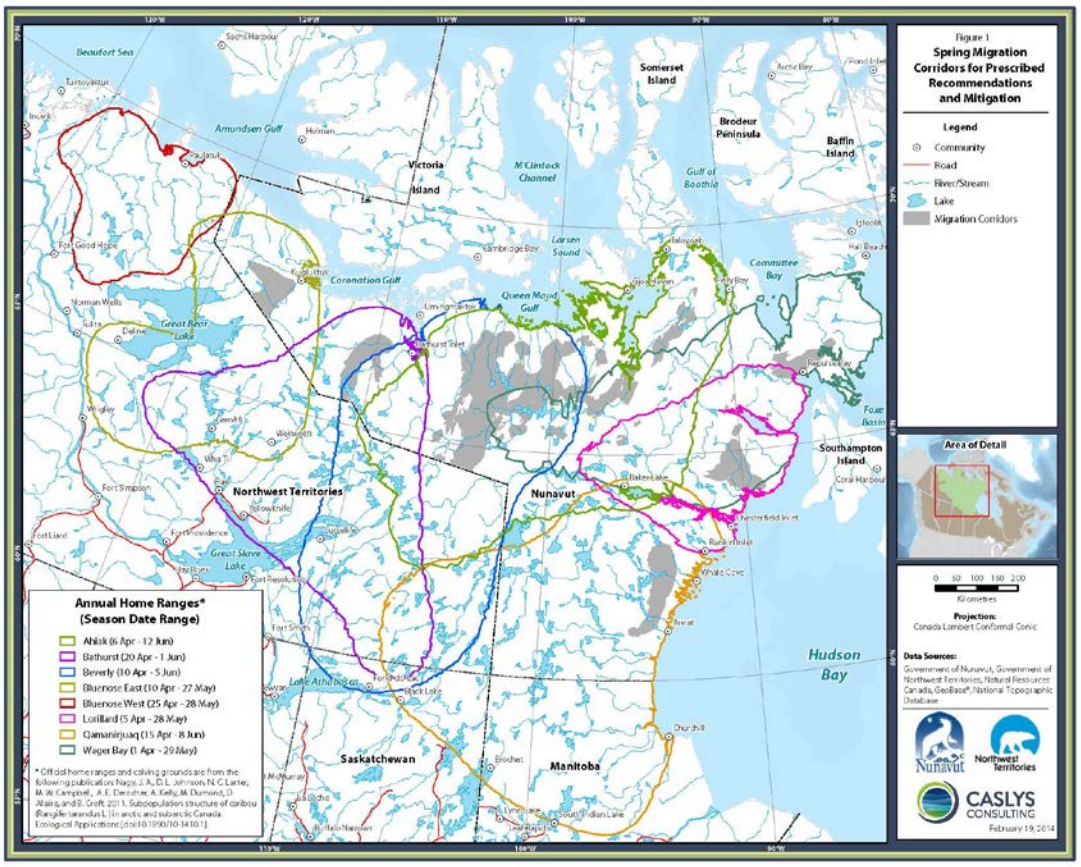

ᐊᔾᔨᓐᖑᐊᖅ 1 ᓄᓇᒥ ᑐᒃᑐᑦ ᐊᖅᑯᓴᖅᑕᖅᑕᖏᑦ ᓄᓇᕗᒥ. ᖃᒪᓂᕐᔪᐊᑉ ᐊᒻᒪᓗ ᖃᒪᓂᐅᑉ ᑐᒃᑐᖏᑦ ᐅᐸᒃᐸᒃᑕᖏᑦ ᑭᒡᓕᓕᐅᖅᑕᐅᓯᒪᔪᑦ ᖁᖅᓱᔪᒃᑐᒧᑦ ᐊᒻᒪᓗ ᑐᖑᔪᖅᑕᒧᑦ. ᐅᐱᖕᒐᒃᑯᑦ ᓄᒃᑕᕐᕕᒋᕙᒃᑕᖏᑦ ᓯᐊᕐᓇᕐᒥᒃ ᑕᖅᓴᕐᑲᖅᑐᑦ. ᑭᖑᕐᖓᒍᑦ Nagy et al (2011).